總匯新報
THE UNION TIMES.

（督印兼發行人林漢藩）　發行所在星嘉坡加笠士的力門牌二十七號二十九號

Printed and Published by Lim Han Fun at The Union Times Press, Co.

No. 27-29, Club Street Singapore. 號九十六百二風律德 Telephone No. 269

（新聞紙第六千五百零二號）

孔子二千四百七十八年歲次丁卯十二月十一日

中華民國十七年壹月三日星期二

上海書局一週紀念大贈券

華商百五週紀念大減價券

自陰曆十二月初一日起至十二月十日止爲

有卅天

（地址）新嘉坡水仙門十三號

、各種文具買滿五角贈券一角

、書籍文具買滿一元贈一角

、學校或同業規欵批辦照批價每元價贈一角

再特設別廉價部不顧血本定價尤格外便宜

○聲明賞格

本號向設香港已歷六十餘年專辦馬耳等茶發客茲爲利便各界購辦及杜絕假冒起見特設總發行所於石叻馬交街四十一號所有南洋各屬俱由石叻本號批發並未有委設代理價錢畫一貨色精良久蒙貴客賞識經請英憲註册別人不得冒効近查有等奸商仍多假冒本號招牌以圖射利殊堪痛恨茲爲懸賞購緝如有能將假冒本號馬耳茶一箱以上帶引緝獲送官訊實除將執獲之茶投變充賞外另給花紅銀二百大元此帖是實

民國十六年九月廿八日

香港石叻馬交街 益何福記茶莊啓

水示沙名地地道

南洋總代理星洲商業代理公司

請飲屈臣氏汽水

衛生家不可不飲！

天下最馳名者

各埠均有代理

鮮檸檬水

沙示水

檸檬水

（汽）（水）（之）（王）

星洲商業代理公司

丹羊巴加律一百三十七號

電話二〇二一

民國十六年十月廿七日

△患一切疾病欲求不須服藥又要奏效迅速者請賁臨寶信電醫院

△奇難惡症藥力不能治之痼疾本醫士能限期包愈永無復發之虞

吾人身體本自然備有對於各種疾病之抵抗力惟抵抗力薄弱故不能保持健康 **近代醫術上新發明之新式電療確能治愈一切疾病** 增進人身具有甚强之抵抗力其方法之萬全及效驗實遠勝於醫藥和注射世之患病者與其信賴藥物兼注射但一不經意即有誤投濫服之危險如信賴 **電氣治療安全無苦而又得奏效迅速之奇功也** 凡各種奇病難症藥物無靈諸痼疾皆可按經施治如

「花柳」「痔瘡」「陽痿」「脚氣」
「水腫」「風濕」「肺勝」「神經」
「衰弱」「脹墜」「胎前」「產後」

以及種種怪病經本醫生診訂後限日包愈又本院近日加聘數位富有經驗之看護婦以招待女界至於 **診病免費療疾包愈設或不見效原銀如數璧還** 診療時間早上午八時起至下午五時止星期六依例休息星期日照常營業願光顧者留意焉

▲本電院設在星洲水仙門大馬路一百十七號電話三四五一號

▲本電院電製普濟膏擬招本外埠各大商店代售章程函索即寄

大馬路三益寶號　松柏街衛安公司　加影榮發　吉隆中央電燈公司　馬六甲保安大藥房　加影千順　吉隆坡順利大書局　馬六甲保生伯垣君吉隆坡廣衛生公司

外埠 美國支加哥省電湯學大醫院醫士 **湯寶信披露**

（美容粉）（代售處）**外埠** 大馬路會豐商店女子職業有限公司　海山街 **成八**

新嘉坡中興大藥房

唯一靈驗中興戒烟藥水

▲須要注意

▲戒烟黑籍

爲厲選毒害人背知自前清流入我國其初以爲能稍治病源故吾人多喜吸之故注而成癖則外人笑我半病中華民國由是起爲查其害有幸大欵陳特虛耗金錢時費時日尤屬小事更苦者壯則轉而爲弱弱則轉而爲淵終日經綸如一病夫且受以頭等廢人之徽號加爲與言及此良可嘆矣自禁烟條例發出多年早爲世界萬國所公認而際此土產跌價之秋吾儕貧乏極點若增以烟癖其何以堪則稍具人心者其倘可泄泄沓沓而不立下決心早予爲切實之戒斷者耶本藥房主人覩僑胞之困難吾僑之黑幕制然憫之故特搜內外群書精選中西學藥不惜重資製煉而成命名爲中興戒烟水務以引僑胞脫離迷錯爲目的此藥水出世十有餘年歷爲僑胞所讚許曾於皇家醫生及化學師考驗并無嗎啡等毒藥年中以此藥水戒除烟癖者不下萬計然或有欲戒而未及知有此靈藥者故特再爲登報端俾諸僑胞有芙蓉癖者知所問津焉

此藥水性極和平不寒不燥無論新癮舊癮照法服食一二枝便可能戒斷而於戒烟之人毫無痛苦并能開胃提神清除腸膩一切烟毒功效最偉用法另詳罐面單上有志戒烟者請速購試早離黑籍還我黃種本主人之所厚望也

小坡大馬路門牌三百九十八號

星嘉坡中興大藥房發售

Sole At
Chong Shing Dispensary Ltd
398 North Bridge Road Singapore

戒烟藥水標頭

BEWARE OF IMITATION.

提防假庄

中興大藥房正庄

Chong Shing Dispensary Ltd.

每樽價銀一元　發行價極相宜

啓者本藥房自製之中興戒烟藥水久已馳名中外惟是一樽庄每樽定價銀一元并無分支近有奸商之徒假冒本藥房之戒烟藥水牛支者兌銀五角此種乃假冒之藥諸君勿爲所悞謹此佈告

星架坡大藥房謹啓

星嘉坡羅氏大藥房

貨美價廉　童叟無欺

大帮發售　格外克己

◀牛車水大馬路門牌一百零八號電話一百五十九號▶

TELEPHONE No. 159,

Loh's Dispensary, No. 108, South Bridge Road, Singapore.

哮喘痕氣水　小兒咳嗽露　化痰止咳水腫水　脚氣水腫水　驅風去濕水　解血毒藥水　神效疗毒水　花柳白濁水　花柳骨痛水　花柳解毒水　瘧疾發冷藥　小兒夜啼藥　兒童遺尿藥　急慢驚風藥　紅白痢症水　解牛奶積水　去積消滯水　十全大補丸　筋骨疼痛丸　立止肚痛丸　經期肚痛丸　化痰止咳丸　清潤補瀉丸　立止發冷丸　婦科調經丸　立止頭痛散　散毒蛇胆汁　榮敬臣藥酒　風濕骨痛酒　肥兒滋陰露　香茅生髮油　婦科白帶丸　花柳白濁丸　花柳搜毒丸　驅風補血酒　美寧固本片　固精補腎汁　消食開胃汁　扶強補腦汁　自來補血汁

小大二五角　小大三五角　小大三五角　小大三

福祿壽氏醫生秘製

福祿商標自來血精丸經在政府註冊
每瓶打就角
各處藥房均有代售
總代理西大馬路巨成行
福祿壽氏藥行啓

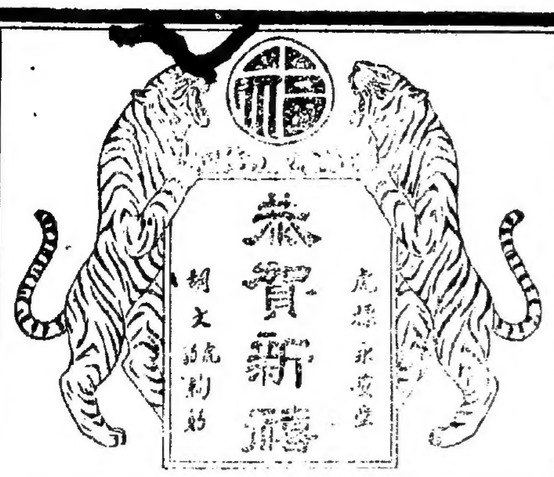

○啓發學校招生

本校各級尚有餘額有志就學者可即來校報名試驗報名時間在每日上午九時至十一時下午二時至四時隨報隨試(一年級免試)訂八日開學編定座位九日上課此佈

星加坡啟發學校啟
民國十六年十二月廿一日

○養正學校招生

本校中學小學半夜義學及女子部均招新生定期一月八日上午九時半舉行第一次入學試驗有志來學者先期到校掛號聽候試驗可也

再本校冬令館定期一月九日上午八時開課

民國十六年十一月二十日　大門樓養正學校啓

本日專電

▲元月一號下午十時到（香港電）
▲李濟深已到香港▼

▲李濟深卅號離上海，三號才到香港，

▲北方停戰▼

▲閻錫山派代表赴北京談判嚴冬息戰，

▲張作霖派楊宇廷與昔代表商議停戰條件，

▲執監會開幕▼

▲南京第四次執監會議，元旦日行開幕典禮，

▲東江已起戰禍▼

▲張發奎部與陳濟棠部，在河源連日劇戰兩方死傷極多，

▲張發奎作殊死戰▼

凝等並宣佈罪狀，及即行通緝正法，

▲張發奎部卅號離石龍向東江急進，

▲林雲陔一號擁白霸佔民政財政兩廳，

▲何應欽責任治安▼

▲寗府派譚延愷等勸伍朝樞孫科鄭洪年復職，伍等不允，

▲海陸豐各處農民蜂起，河田碣石等處被蹂躪不堪，房舍燬壞人民遭殺過三千人以上，

▲海陸豐示毒▼

▲何應欽六號回南京負責保護治安，

▲寗府與粵方委員▼

▲寗府再令鄧澤如古應芬，查辦汪精衛顧孟餘甘乃光陳公博王法勤潘雲超何香

▲張發奎發令對李濟深東江軍隊，嚴死抵拒，謂曾奉蔣介石命令云，

▲桂系與蔣介石▼

▲桂系因蔣介石赴寗預備復職益露其反蔣之迹，現在漢口桂軍準備向東移動，

路透電

▲俄領事回國

▲元月一號香港電，俄國領事恩僕雲士佳與其隨員已離香港去上海，臨別稱謝香港政府維持與關照一切，更誠懇感謝警察保護之周到也，既脫離混亂之廣州，亦甚歡喜回國，並絕無說及時事，但言返莫斯科聽莫斯科政府命令，若有命伊等再回中國，伊等亦順從，惟以受中國如此苛待，再到中國，亦非所希望與願意，

▲五萬頓浮塢

▲倫敦一號電，冒險之舉，即轉運五萬頓之浮塢分作二部載來星洲，觀察報所稱，已聘是土密士公司承運，用落打擔巧練之船拉曳，衆議若其所經程蘇彝士河之時，則阻滯一切之貿易船往來因此巨物之體積其蠕行甚慢每小時不過一英里左右耳，其塢身之兩旁將及兩岸之邊預料五月間這事可望實現，

第九頁　（汪先生用鋼筆寫的跡墨）　第十頁

第十一頁　第十二頁

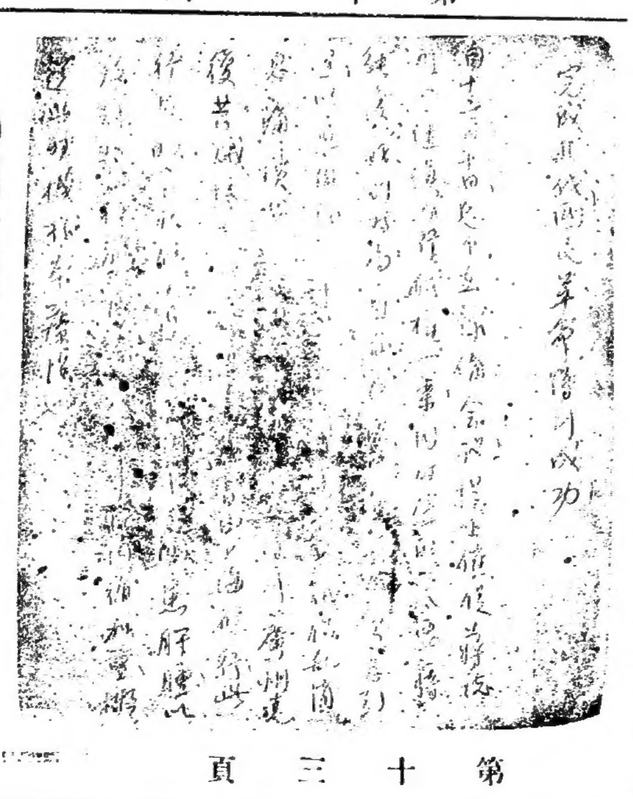

第十三頁

◎關於廣州大局之要信（二）

▲市民之多疑與共黨之造謠……薛岳撤兵一團交公安局調遣……兩個新公安局長皆不敢上場……朱暉日仍極力負責維持治安……朱謂殺絕共匪然後始去得安心……迎陳合作與擁護蔣汪合作……

又函云、粵方各將領、鑒於此次共黨焚殺廣州、釀成彌天慘禍、於是有大部份之有力者、遂謀黨內大團結、澈底肅清共產黨、致有十五日河南之會議、討論此後共息內爭、使粵民休息、當時外間有傳此次會議係欲歡迎李濟深回粵主政者、一時風聲所播、市民亦以各將領能復謀結合、使大局和平、未始非人民之福、蓋粵省自經共賊蹂躪之後、原氣更傷、黃台之瓜、不容再摘、以故一聆政局有和平解決之希望、莫不翹首以盼實現、此固非粵民有所偏愛於任何方面、苟能免於戰爭、則無論爲誰執政、亦已得安居樂業爲幸也、日來各方面對此消息、異常關心、記者因此亦極端注意、向軍政界調查員確消息、惟是昨晚所得之消息、與前說又不同、據說此間各有力者之會議、係欲主張歡迎十一軍長陳銘樞回粵合作、共維大局、緣陳氏爲粵人、故有人倡粵人治粵之說者、又以四軍十一軍、多陳氏之舊部、且陳向爲蔣介石之心腹、當此汪蔣合作之際、迎陳即服蔣、絕對與李某不生關係、當況護黨軍興之時、當局曾派人赴福建、向陳聯絡合作、並表示歡迎陳部各代表回志回粵、當時陳氏正赴滬、向蔣介石李濟深對黨國方針、聞蔣氏意見、則主張陳軍回粵、與張發奎黃琪翔合作、李濟深則欲陳入潮汕、陳氏當時大有左右爲難之勢、結果陳乃表示服從南京政府、寗府始決定派陳回粵、陳以討共是[illegible]天職、至是乃毅然由閩回師潮汕、今則已抵汕頭矣、彼仍聲言回粵討伐共產黨也、粵省各將領、以陳軍此來、責在討共、宗旨相同、正宜乘此時機、復謀團結、以故有發起歡迎陳氏回粵、共同討伐共黨者、實由於此云云、記者得聆此消息之後、復往詢諸某要人、究竟此說有無根據、某要人云、陳眞如(銘樞號)、爲蔣介石同志素所倚重者、彼向來絕對唯蔣同志之是從、今汪蔣合作既成、吾人之歡迎眞如者、無殊於歡迎蔣同志也、自共禍肅清之後、因各方之情勢、日見緊張、若果徒事糾紛、相持不下、鷸蚌相爭、將見漁人收利、須知禍粵之共賊雖平、然其伏莽、後患堪虞、

本坡新聞

▲工部局會議

工部局委員昨日開每月通常會議，星洲堪喉管公司欲在武結智碼律第六英里處租地建設工廠一間題，又一再提出討論，文德爾氏代表武結智碼樹膠園有限公司，歷述此舉之不妥善，極力反對，但此地之決定，卒獲通過，是日會議由花拿臣爲主席，其餘列席者共二十二人，開會時，主席提出施頓及戴利狀師樓之來函，此函爲代武結智碼樹膠園公司，反對租地與喉管公司建設工廠事，謂武結智碼樹膠園公司于本年十月，爲欲促進供給自來水與電力至該園地起見，曾助裝置水喉與電力之經費，共銀一萬元，委員今決定租地與喉管公司，實予膠園公司以鉅大之損失，

委員決定准由文德爾氏代表武結智碼樹膠園公司在席上發表意見，文德爾氏遂起謂彼聞悉此租地之舉，爲准堪喉管公司建築工廠于該地，但附近之地價，將因此而大減，且可用作建設住戶屋宇之公地，亦被剝奪，本坡現時可用爲建屋之地方，已寥寥無幾，無論如何，膠園公司希望建築上等住戶屋宇于園地，而此將實行建設，住戶屋宇如附近有一工廠，極不妥善，此決定未免武斷，文德爾氏又云，該地點之後方地段稍高，膠園公司最好之地方即在其背後，由此地點至荷蘭律捕房間之地方，一部份已發展至某程度，膠園公司意欲從速發展此地方，與其他各部地段一齊並行，因其貼近道路之故，前者曾與工部局磋商供給水喉電力至此處，希望此地有一部份于一九二九年內可以應用，倘工部局准工廠設立于斯，則此地不宜于建築住戶屋宇，彼現時雖非從法律上，或該公司之合法權利上發表意見，但若該公司有任何合法權，則必盡力設法以保護云，

未完

▲昨晚余東旋草埔地之鎗聲

▲被鎗轟斃一人傷一人

昨晚七點餘鐘，余東旋草埔地處，有華人數名在此品茗，未幾忽聞鎗聲隆隆，連响六七聲，事後查悉有福州人某甲被鎗傷肚部，旋往醫院，隨即斃命，又有同籍人某乙被流彈傷其背部，祇擦破其皮，幸無大碍，現在醫院調治，但兇手是誰尚未得知，且未式獲云，

▲柔佛搭客汽車罷業

▲因加抽車稅而起

本坡與柔佛之交通，不外藉火車與搭客汽車兩種，而火車限於時間，來往頗形不便，故一般行客，莫不樂於乘坐搭客汽車也，茲聞柔佛當局對於搭客汽車稅實未加油，致昨日來往星柔之搭客汽車，一律罷業，即由本坡商行者，每人加收稅項，故此一日內交通頗形窒礙，事後又事分，今於日罷業情形，以及當局如何辦法，尚未查悉，容探續報，

▲電影消息

一個(怪)字足(異乎尋常)的意思，加了(神)字便帶着神秘的色彩，神怪三劍仙，那自然是特別有趣，來得(非同小可了，)(神怪三劍仙)原名，(奇中奇)此書不但中國境內都有他的蹤跡，便是南洋各處也都家誦戶曉，腦筋深印著劍俠(三劍仙)，現在把書本所術的事跡，攝製影劇，奇人奇事，居然出現於銀幕，令人一看便要(口開目眯，笑痛肚皮)，憂能傷人，未能增壽，(三劍仙)其爲不死藥乎，諸君要知內容可於一月四日到曼舞羅戲院，一觀便知了，

▲猝不及避而致喪生

閩人楊某，年屆古稀，乃玻璃後街某商號之收數員，於前日出門收數，行至二馬路附近北其蓆士的力街口，忽然一陣大風，將楊某之帽吹去，斯時楊某祇顧上前執帽，未及關照其他，詎突遇第五千二百六十四號之汽車駛來，兩相閃避，奈已不及，致將楊某撞倒，當時不省人事，立即舁之往醫院施救，詎料到院未久，旋即斃命云，

▲收藏私酒被拘

昨日有公差在於浮羅不公門牌某號屋內，搜出有未納稅之私酒，因此將屋內之閩人某甲一名拘去，同時又在于附近連拘獲閩人乙丙二名，均控以收藏未納稅餉之私酒云，

▲冒險嬉戲慘遭跌斃

閩人黃伯林，乃第三一五零號摩多巴示車之收銀人也，於前日駕車往加冬時，黃某在車後頻弄其扶手鐵枝，志氣揚揚，甚形得意之際，不料該鐵枝忽然脫跌，故將黃某傾仆於地上，當時司機者尚未知覺，駕駛如常，迨搭客叫喊，司機乃即停車拯救，但黃某經此一跌，不知其撞傷命門，抑或撞傷其他要害，到醫院片時，隨即斃命云，

▲英京存乳電

呂士及必樹乳商，昨接英京總行來電云，英京存乳減少一千三百六十頓，核算至十二月廿七號存乳總額爲六萬三千三百九十五頓，

▲體育消息

▲商界足球獎杯競賽

本坡商務界所發起之委員會，會議通過商界足球獎杯競賽，其比賽地點，乃假丹戎巴葛球場舉行，已於昨日下午五時開賽，

▲可羅門銀盾之決賽

本坡馬來由星球會，前曾有把握行可羅門獎盾競賽，前日非六下午四時四十五分，乃其決賽之期，在美之律舉行，與賽者乃[illegible]及[illegible]兩隊，於決賽後由陸軍總司令斯道賓少將頒給獎章及銀盾云，

▲匪徒披猖至此

▲白日攔途截搶

吉訊，昨廿八日上午十一時許，本坡十二間地方，發生一宗駭人聽聞之攔途截搶案，原有一名在當地政府辦事之華人某甲，是日身挾有鉅欵，意欲携存銀行，抑知行至中途，忽有暴徒三，手挾利刃，多方恫嚇，甲畧事抵抗，強徒揮拳擊甲，甲負傷，將甲身上所有之鈔票，概行掠去，計損失五千九百四十三元，現甲已赴本坡偵探局報案云，

▲公立僑星平民學校近訊

小坡僑星平民學校徵求十七年份新董事，極得各界僑胞歡迎一節，曾誌本報，茲探悉上月卅日該校召集新徵來之董事，舉行復選總理財政等負責職員，到會者二十餘人，被選者極其得人云，

▲瓊海中學校募捐近聞

瓊州瓊海中學此次南來籌欵，擴充校舍及高中，在馬來半島各埠瓊僑，異常熱心贊助，計捐七萬元左右，連前他埠所捐共約十四五萬元矣，募捐員韓珍彝鍾衍林兩君，前已陸續詳報返校，聞該校現正積極建設，來函催收捐欵，石叻各處已經陸續收欵兌去，各埠現亦着手催收矣，鍾韓兩君現定於今明兩天(廿九卅)由嶼沿途返叻云，

▲匪徒終難漏網

潮人某甲，於日前携槍打架招事，疊被人控告在案，經本坡政府屢次追踪，但未戈獲，迨昨日忽有線人報告，謂甲在于浮勞担巴附近藏匿，於是有警長二人，偕同暗差多人前往該處搜捕，已將甲拘拿，旋在捕房召各原告辨認竟被認出民其廬山眞相，故將其逮案訊究云，

▲星報出元旦增刊

本坡星報，今夏六月出刊迄今，已念深期，對於評論紀載，極稱公正敢言，八有事不能兼顧，愿將酒牌禮中字過與汪昌居承受倘振源號汪開波爲社會人士所贊許，銷數日形發達，該有與諸號來往揭借担保等情期限由登報日起一禮拜內到來理會報於一月一日，特出元旦增刊一萬份，滿楚如逾期不到者乃係自悞與承受人無干先此聲明以免後論此以贈各界，內容豐富，極饒興趣，加印以三色版，尤爲精采，聞諸商號向登賀年廣告者，逾五十家云，(吾)

▲帶刀夜行被拘

昨日有公差在于尼律附近拘獲閩人某甲一名，搜其身上帶有短刀一柄，不知作何用意，該差以其帶刀遊行，未曾領得政府准字，因此將甲送案云，

新加坡合強書局開幕宣言

元復始，萬象更新的(新年時候)我們的合強書局剛剛籌備成功，而定於本日新張，湊巧當地政府亦於本年昨日廢新政治，實行廢娼的新猷，我們負上這傳播新文化和介紹新智識的重任，來更換僑星同胞的新耳目創造成功一個新社會在這新加坡一件廟清人類舊污點的新事業，和一家新張的新文化機關，在這新年兩日間繼續發現，實在是值得紀念的大事呀，所以敢把這個新消息，報告給僑星的同胞們，從今後，耳聽這許多女同胞超出苦海，成爲新婦女的好音，眼參觀這所新張的書局，增進了無量的新智識，這是多麼可喜的事，亦是我們中華「合該「強」盛的朕兆，末了，我們很歡忻的祝，參觀敝局新開張的諸君，你們新年的新事業成功萬歲！萬萬歲！

新加坡牛車水戲院後街門牌十三號

合強書局謹啓

民國十七年一月三日

○養正學校選舉董事廣告

諸君們看了這四字諒來也表熱烈的歡迎何以故呢因爲頂祝諸君子！(旅邸皆吉祥處事必如意)究竟這是甚麼煩諸君們費點神猜猜罷

民國十七年一月三日

○聲明告白

啟者東陵鳥者律門牌一百七十號振源號酒牌生理原是汪開波汪昌居汪輝皇王娘等合創該酒牌禮中字是汪開波之名今因汪開波有事不能兼顧愿將酒牌禮中字過與汪昌居承受倘振源號汪開波與諸號來往揭借担保等情期限由登報日起一禮拜內到來理會報於一月一日，特出元旦增刊一萬份，滿楚如逾期不到者乃係自悞與承受人無干先此聲明以免後論此以贈各界，內容豐富，極饒興趣，加印以三色版，尤爲精采，聞諸商號向登賀年廣告者，逾五十家云，(吾)

民國十七年元月三日　退牌人汪開波　承受人汪昌居同啟

○訪弟廣告

啟者鄙人劉晉群有胞弟劉晉穀係大埔恭州鄉人離家敗載並無音信未知住址何方茲因家中父母念子心殷倚閭望切且年邁之人何廣告者至速即來叻致和號鄙人知悉無任感謝之至倘晉穀弟親見與我相會切盼切盼

民國十七年元月三日　劉晉群謹啟

○公立南華女學校招生

本校下學期定于一月七日開學擬招各級插班生(兼收十歲以下之男童一名)有志向學者請速來校報名隨到隨考(惟一年級生免試)此佈

民國十七年一月三日　公立南華女學校啟

○聘請校長

本校聘請女校長一位主持校務兼爲擴充師範科之預備薪水從優並供膳宿至少具有高師畢業程度富於辦學經驗善操國語者請於下開期間內(由登報日起至中華民國十七年一月十六日止)投函本校以備酌量敦聘

民國十七年一月三日　新嘉坡公立南華女學校啟

○廣裕興啟事

本坡納美之律六白三十六號門牌廣裕興之洋貨主理係劉士芝衡二人合股經營自開張以來係劉芝衡爲司理今因劉芝衡取消今後廣裕興之生理概歸劉士衡自己經營與劉芝衡無干但敝號以前劉芝衡所有與諸號來往數項自丁卯年十二月登報之日起限一禮拜內前來對明逾期乃係自悞特此聲明以免後論

丁卯年十二月十一日　廣裕興告白

○新嘉坡岡州會館民國十七年職員

正總理　羅承德
副總理　林紫昭
財政　羅承傑
理政　羅煥南
碧山亭代表　謝文斯
福德祠代表　何華沾
廣福廟代表　陳瑞南
廣福廟查數董事　李子精　周紀常　黃倬儒　黃碩卿　李華雙
黃理變　黃應璋　朱煥林　簡緝臣　鍾冠洲　鍾兆南
陳廣志　林炳章
民國十七年一月二日

○公立南華女學校招生

本校下學期定于一月七日開學擬招各級插班生(兼收十歲以下之男童一名)有志向學者請速來校報名隨到隨考(惟一年級生免試)此佈

民國十七年一月三日　公立南華女學校啟

○聘請校長

本校聘請女校長一位主持校務兼爲擴充師範科之預備薪水從優並供膳宿至少具有高師畢業程度富於辦學經驗善操國語者請於下開期間內(由登報日起至中華民國十七年一月十六日止)投函本校以備酌量敦聘

民國十七年一月三日　新嘉坡公立南華女學校啟

○廣裕興啟事

本坡納美之律六白三十六號門牌廣裕興之洋貨主理係劉士芝衡二人合股經營自開張以來係劉芝衡爲司理今因劉芝衡取消今後廣裕興之生理概歸劉士衡自己經營與劉芝衡無干但敝號以前劉芝衡所有與諸號來往數項自丁卯年十二月登報之日起限一禮拜內前來對明逾期乃係自悞特此聲明以免後論

丁卯年十二月十一日　廣裕興告白

○新嘉坡岡州會館民國十七年職員

正總理　羅承德
副總理　石奕焜
財政　林紫昭
理政　羅承傑
碧山亭代表　謝文斯
福德祠代表　何華沾
廣福廟代表　陳瑞南
廣福廟查數董事　李子精　周紀常　黃倬儒　黃碩卿　李華雙
黃理變　黃應璋　朱煥林　簡緝臣　鍾冠洲　鍾兆南
陳廣志　林炳章　歐卓山　溫根盛　阮松如　李祥兆　周紀明　羅殷譜
民國十七年一月二日

日本超等正期輪船

打哥嗎丸準

夏歷十二月廿日往香港日本

大隻快捷新船

一客位　有墊褥鐵床　坐臥安適
二客餐　用上等伙食　招呼妥當
三便用　有西式浴房　西式厠所
四行李　有保家倉放　無盜竊患

代理客票大和船務　海山街四十六號　德律風二六二六

民國十七年元月三日

恭賀

新禧

牛車水合強局書鞠躬

直透歸國輪船廣告

本公司代理之(亨利)(詩士頓)輪船兩艘往來海口香港汕頭厦門石叻等埠業多次矣期準行快飛電通靈伙食茶水招待殷位樣樣都是盡善盡美出人頭地早經　荷吾僑因試驗而公認矣稱之曰帆界中之健將誰謂不宜現

詩士頓準　陰歷十二月　初四日到叻　初五日直往梹城　初八日由梹返叻　初九日直透香港汕頭厦門

亨利準　陰歷十一月　十八日到叻　二十日直透海口香港

確係快捷　確係特色

代理海口單僑發公司
總代理漢成船務公司啓

丁卯年十二月初九日[illegible]　電話三九二三

本坡新聞二

▲樹乳默況（續）

▲買方有鑒國價格之必要、美國買家團、目下已甚少人注意、余希望該團體仍實行其公佈之宗旨、即當國膠價是也、存乳之量、現可謂巨矣、但非關於通流出產太多、且極有理由可信此後數關月中產額有減而無多、同時消費方面亦無退步之徵象、倘美國買家團有偉大之勢力、則應設法使價格於本季中達到一司令九邊士之平均度、於二月至四月之季內、增至稍超過二司令、因苟非有二司令以上之價、出口定量不能超過六十巴仙、且於七八個月中、以加緊之產額估計、而維持此出口定量、則產額不難大減、如一九二五年之情形一般、查是年之價飛漲至四司令八邊士、余敢斷定四司令八邊士或即使二司令八邊士（一九二五年全年之平均價）之價、誠大利於製造業、蓋此必引起猛烈反動力、翻製膠用途、又一再大振、作股票投機事業者、不知底蘊、必致冒昧從事、一般曾以太高價購入股票者、惟有徒呼負負、大起不平之聲、凡膠價不及最高數目、皆不能滿其所欲耳、就事實上而言、余贊成修改現日限制率度、使益惠消費方面、當價格起至一司令九邊士以上之時、出口定量、宜增加十巴仙、無庸候至達到二司令之價、倘此舉有太劇之影響、出口定量大可以於下一季內減少也、

▲防範塗改股票字跡之新法

自由西報載云、菲里沙及尼夫公司、因鑒于近日之股票鉅騙案、用藥水塗改票面字跡事、已創造一種防範欺騙式之股票紙、現欲註册專賣、該公司于昨日下午演示其效用、參觀者有報界代表及數家公司之秘書代表、其方法頗有特點、先是股票由印刷方法蓋以後經過一保護水、若用硫酸藥水以塗去通常墨之字跡、則該保護墨墨立即變色、其次填寫空格、則由利明頓打字機打出、其打字方法不獨可使持股票者之姓名及股票若干份等字樣由打針眼法打成、且股票之號數亦能打出、但是即使票紙打針眼、如保護打針眼機所打出者、不能完全防免欺騙、因墨跡可用藥水沒去、針眼又可以軟蠟填補、更用通常電熨斗熨平之、則針眼之字已去、因是吾人須求一保障之法、務必萬無一失、其法係以數目字印于票面排成萬千百十單位等數行、每行之數目由零至九、股票所發若干分額、即于各行內打穿該數目、此法簡易而極有效、係菲里沙及尼夫公司之司理美安氏發明、在場參觀者對于此方法甚表滿意云、

▲跌破頭顱

小坡火城橫巷熟食攤、昨夕十句餘鐘、瓊籍人某甲、在該處餌熟食、碗箸在手、競踞伏、不知何事在心、縱身向後而倒、嘔吐狼籍、致頸背鑿爛一吼、鮮血淋漓、面唇復受沸湯燒傷、負痛哀號、驚動多人觀看、共籌跌打刀傷藥水、趕緊應付、其果一食二吐哺、欲效周公之待士者、胡爲摩頂放踵、流血及地也耶、

▲手車夫貪逸不愛財

大坡實叻門、潮籍人某甲、乘電車至車站、離住尚有三份石之遠、不及一條石範圍、昨夕十句餘鐘、因延醫往返之便、喚手車不遂、竊意重賞之下、必有勇夫、初許給車夫一元、而車夫掉頭不顧、繼許給兩元、而車夫亦不肯工作、情願空車而返、逼得某甲徒步當車、與醫生道歉、意者車夫恐犯夜禁歟、抑別有戒心用意歟、

▲當街鳴鑼響樂被拘

外省人某甲、於昨日在日本士的力及詩臨士的力之角頭處、鳴鑼响樂、因未曾領有准字、致被公差上前干涉、謂其擅自在於公衆地方嘈吵、有違警律、故將甲拘拿而去、

▲咖啡茶店被匪光顧

前晚約十一時半、森巴律角端之咖啡華茶店忽被華五人名入內行刦、各手持小刀、在店內品茗者相顧失色、不知所措、匪等遂將品茗者及店主人夥伴等驅至一後房、隨即熄滅電燈、乃從容飽掠而逃云、

▲截回被拐女童

吉訊、日前居住本坡三水奉後會之薛寶三、曾出花紅尋覓一個十二歲少女名麗娟、茲查此女經於日昨在巴生埠截獲、交由親屬領回、據其家人細詢麗娟以當時被拐原由、據云當日在門口耍玩、被一素不相識之男子、用煙向其一噴、即覺四面是海、祇見一條路、此人在前面行走、因跟其走去、不知如何、跟至巴生、當麗娟在巴生車站時、頭腦略較清醒、因而涕哭、守車站之孟加厘差人見其有異、因詢此男子問此是他何人、此拐匪答謂是他女兒、孟加厘因用廣府話問麗娟他是父親不是、麗娟說不是、拐匪因見事機敗露、遂發足飛跑、當時有一巴生消防隊員某君之夫人、因到吉隆坡參神返巴生、她是素識薛家者、因見黃娟在車站涕哭、詢以因何來此、因帶麗娟返其府上、再由該地警署致電本坡警署通知薛宅家人到巴生認領、薛宅因到巴生將麗娟領返完聚、而拐匪終不能弋獲云、

注意再注意

民國十六年十月十七日　總司理侯韞玉披露

一　本公司有信實銀行担保今乃新張伊始價格從廉
二　本公司所辦事務快捷無悞
三　本公司要設九州府代理如有精於礦務者請親臨接洽爲盼

○韞玉公司新張廣告

本公司總行設在土庫禮佛士街門牌三十二號零一即順利書坊舖二樓專做九八生意兼承辦礦務機器一切工程且常備有出名礦務師及拆沙斬巴泥井公司工人倘蒙照顧無任歡迎

太古輪船

◀直達汕頭▶

啟者本行代理太古堅固快捷新建輪船名一安徽一該輪行洋迅率廳房清潔艙位通爽船上辦房招待又極周到兼之伙食豐美茶水充足誠海中無雙美滿之輪船也今準於十二月十八日直透汕頭　凡我僑胞榮歸祖國者請至本行接洽無任歡迎特此通知

電話三三九六

大坡戲館街太古南記謹啓

丁卯年九月十七日

五千元賞格

本公司前有夥伴名陳九別字世芳又名陳德祥順德大良人年約世四五歲不高不矮身材略肥面部飽滿肉色微白面口圓潤向充本公司總行開船寄貨之職已歷十有餘年茲查其騙吞本公司之欵項甚鉅現已逃匿無踪潛行窺避本公司除已稟准　官廳存案通緝外特再懸紅搆拿如有知其下落將此人拿獲解來者　即謝花紅銀五千元　倘　報信引拿者亦即謝花紅銀一千元　貯欵以待決不食言此佈

廣生行有限公司啓

民國十六年十月二十日

○協和昌新張廣告

本號六唐山運到大部花一灰精製雪白梘水　在叻發行兼選辦滬粵蘇杭華洋雜貨及各店字號　中西馳名藥品零沽批發價極相宜　諸君賜顧務求意滿

石叻牛車水廟仔街門牌三十二號　協和昌謹啓

民國十六年十二月廿七日

○承股聲明

啟者大坡五代天宮街門牌五十號榮公司合股創辦羅里運貨車生理今本公司股東梁關嘴君志圖別業願將名下股份退出歸本公司承受自本年十月初一日止以後本公司或盈或虧並一切來往與梁關嘴君無干特此登報聲明以免後論此佈

丁卯年十二月初五日　榮公司啟

○治愈年老神經患

啟者余毋年屆七十五歲患神經不妥且面部扭歪一部份蒙本坡牛車水大馬路一百零八號門牌　羅氏藥房鄒福松先生及鄒夫人用鄒氏特製紫光器醫愈　因是鄙人現置其第八號通用電流紫光活血器爲家庭之用該器凡有電火之處皆可應用即無電火之處該機亦裝置有乾電池誠家庭不可缺少之良友

鄙人祝此器具比所付代價貴重多倍余之親屬林漢成君居住本坡廳律五十五號門牌者亦曾購置一副家內各人于衛生上皆受其益不淺

滑打盧士的力門牌四十八號曾榮基啟

英一千九百廿七年十二月七號

注意由十一月十五號起大減價卅天

本莊不惜巨資每年親赴武彝安溪督選各岩奇名色種庄運到叻荷蒙士商惠顧信用購採嘗之氣味清香茶色醇厚無不交口稱美遠近馳名暢消今爲歡迎顧客起見兼本店七週紀念店前零沽特別大減價卅天收九折　僑胞注意、、注意、、　茲將價目列下

林和泰茶莊兼埋滙兌信局舖在石叻福建馬車街廿號廣告

民國十六年十一月十八日　德律風四千二百九十九號

天心岩紅孩兒	每罐	二元八角
寶國岩大紅泡	每罐	一元五角
霞大紅名色種	每罐	一元六角
賓慢陀三印水仙種	四兩罐	二元角
慢陀雙印水仙種	四兩罐	二元六角
慢陀提欖雙印奇種	四兩罐	一元五角
慢陀西頂上名種	四兩罐	一元四角
慢陀岩留香小種	四兩罐	一元四角
特別匣庄原包白毛猴	四兩匣	一元六角
特別匣庄貢品鐵觀音	四兩匣	一元六角
極品正大紅奇種	四兩包	三角五
貢品玉美人	四兩包	二角九
和泰白毛猴	泡每包	六角
和泰鐵觀音	泡每包	五角
和泰正烏龍泡	每包	大三角
小種泡	小罐	一角
和泰留香小種	每對	五角

○先施改換生髮油之宣言

啟者本公司生髮油招紙向用女子散髮對鏡圖式近因顧客多嫌散髮爲不祥紛請另改圖案本公司亦深韙其議故特改（先施生髮油）新欵招紙以後各界光顧先施生髮油與散髮招紙茶油同現當改換時期恐淆觀聽特將新舊招紙分貼瓶上容俟顧客領會即將散髮招紙取銷所勿誤會爲盼茲將散髮招紙圖式與（先施生髮油）新欵招紙圖式刊列如後各界諸君請爲留意幸

新式之先施生髮油招

舊式之散髮茶油招

石叻總代理春泰號協益號

香港先施有限公司化粧部披露

民國十六年十月十七日

福安餅乾

本公司不惜重資、特由歐洲購到最新式製餅機器、兼聘專門名師、精製各種餅乾對於原料之選擇、配製之方法、均精益求精、因此製出之餅乾、不待品質清潔、滋養豐富、且甜淡適宜、香脆可口、至於定價、亦格外低廉、倘蒙　惠顧、無論躉賣或零沽、均表歡迎、惟請認明雲龍商標爲記、庶不致誤、

◎茲將各色餅乾價目列左

蜜餅	每擔	價廿三元
烟枝餅	每擔	價廿一元
人物餅	每擔	價二十元
幼粒餅	每擔	價十八元
冉粒餅	每擔	價十七元
馬里餅	每擔	價十六元
幼冉花餅	每擔	價十六元
茶會打餅	每擔	價十五元
甜梳打餅	每擔	價十五元
禽獸餅	每擔	價十五元
甜士文餅	每擔	價十五元
糖花餅	每擔	價十五元
家敏餅	每擔	價十四元
小家敏餅	每擔	價十四元

總代理新嘉坡源順街鼎盛興號　福安公司餅乾廠謹啟

石叻南洋總批發怡保庇能會商店

小陶氣兒
跳鑽鑽兒
腦瓜兒上
梳着個小蠟千兒
一人學了八宗藝
種鐘竭球外帶打嘎

孺歌

奕奕有生氣

愚蠢之嬰孩即缺於滋養之嬰孩宜從速給荷歷乳粉食此純粹豐富原料之健身食品後未幾即與其壯孩一般且能勝過孺歌中所講技藝

HORLICK'S THE ORIGINAL MALTED MILK

After Malarial Fever

蚊症熱病之後

英嘉乳酪藥中含有減痛苦補身復元等品質故治病於蚊症等熱病及各大病後除病腦及攝造康健氣力之功用最爲神效乃醫界所介紹兼認爲有價值之藥劑也服此可絕無懷疑必有利益英嘉乳酪藥已在印度及東方享有盛名因此各地曾廣用之匪特爲熱病後恢復康健且可治肺患滯病腸胃不調及一切虛損病各大藥房皆有出售

五

THE PERFECT EMULSION
ANGIER'S EMULSION
ENDORSED BY THE MEDICAL PROFESSION

○勸募廣州兵災賑捐啓事

本總商會近接廣州總商會暨各慈善會社救災辦事所聯銜公電內開共黨兵災秩序已復請早滙捐款救濟續接粵政府財政廳官電開災情重大望速倡賑并轉各埠協助將欵滙省總商會等情前來本總商會以事關急賑即於廿二日開會議決發報勸募先是廿一日得蒙胡文虎胡文豹兩君捐來叻幣三千大元作爲第一批由和豐銀行電滙港銀三千三百九十九元四角三分交華商總會轉廣州商會復於本日遵在會公閩將決粵水災賑捐寄存項下分半撥出計捐港幣一萬元作爲第二批仍由和豐銀行電滙港東華醫院華商總會轉廣州商會去後仍望各界僑胞踴躍協贊當仁不讓共濟災區如承熱心慈善諸君樂捐義欵無拘多少交到委滙本總商會當即爲之效勞妥轉庶稟普濟災黎益宏善量是所至禱

新嘉坡中華總商會公啟

民國十六年十二月廿四日　七

○遺失廣告

遺失南洋兄弟烟草有限公司十六年四月十九日發出叻字第三六二號第六屆發息清單一張倘別人拾得作爲廢紙除照章具報該公司存案外特此聲明

民國十六年十二月廿七日　五　邱啟芳啟

○紅心標萬蘭池酒　RED HEART BRANDY NO.1

君如欲購正庄法國萬蘭池酒時請注意購買紅心標萬蘭池酒因此種酒實爲希上一所售各種萬蘭池中之最上者

紅心標萬蘭池可於下列各商店買之

五代天宮　新榮成　勿路基　振源號
二馬路　乾元號　及總酒商：

SOLE AGENTS S.S.F.M.S & SIAM.
SYME & CO.
SINGAPORE

七州府及暹羅惟一代理人緞心公司謹啓

大坡大馬路　振源興號

英一九二七年十月六號

○聲明啓事

啟者小坡大馬路二十間門牌八百零三號河溪號鑲牙生意向無担保揭借等情如有揭借担保情事要有周木簽字方爲有效恐諸商號未週知特字聲明免至後論

民國十六年十二月二十八日　五　周木告白

○代郵

應義安郡諸執事忠先生大鑒久仰高風時深景慕良以　君等慈善爲懷對公益事業均極力提倡如近數年來開拓泰山亭之荒地拆去茅屋而蓋建平地樓爲我僑中等職業者稅居也皆　先生等擘劃經理即義安郡產業亦賴　先生等管理有年想或不致公欵流漏同人等殊深欽佩惟有懇者同人擬請　先生等將年來所作諸善畢之經過及其底蘊(照下列各條詳爲指示)俾同人等省悉一切　想先生等大公無我當不以冒昧爲怪而却之也

茲將各條列下

一　義安郡之產業是否係潮州全屬公共的抑係少數縣份所共有或係姓氏的如非全屬并乞指明何縣何姓氏

二　該各件產業之地址及約略價值

三　每月所收入計共若干如何開用法抵除後存有若干

四　目下所存現欵若干寄存何間銀行

五　現刻職員若干名如何組織法及各職員之職業及住址

六　連城先生逝世後繼任總理未卜嘗否選出如未舉定且勿舉行

以上六條敢祈詳爲示復以慰我潮僑人士之望爲幸手此敬請公安

林義順　林雨岩　吳揚屏　郭廷通
陳源泉　楊纘文　陳秋槎　藍偉烈
楊書典　劉藝如　周瑞麟　全具
陳立柏　沈鳳塘　李偉南

民國十六年十二月廿九日

○欲購羅厘車者注意

本號有兩噸半 Brockway 羅厘貨車二輛該車機件修理妥當車身完全油漆一新今欲出售價甚相宜如欲購買者請來馬交街門牌四十一號同利和號內接洽可也此佈

民國十六年十二月廿一日　冊　同利和啟

廣祥號
石叻大坡寧陽會館後便
福建馬車街二十一號

新張廣告

本號茲特由滬粵港新到大幫

蘇杭雜貨　笠衫線襪
籐嘞皮梢　福州漆器
象牙角梳　快子烟嘴
毛巾牙擦　男女緞鞋
化粧用品　銅鐵器具
毛毡帽扇　絲巾骨鈕
高銀首飾　厚銀餐具
花樽花插　送禮玩品

國內名產無不搜羅採辦來叻式式俱備現在本號新張伊始志在推廣營業大幫批發價極相宜各埠寶號僑胞如蒙惠顧無論遠近自當代由舟車妥爲運上特此敬告伏冀垂青

民國十六年十二月廿九日

訊處本坡羅敏申律林義順通美行

諸君購超等之响刀宜注意

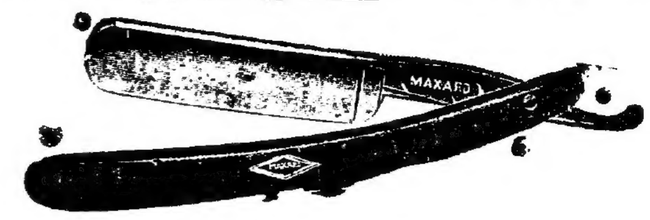

此乃密寒標 No. 143 之剃刀

此乃密寒標 No. 53 之剃刀

目錄太多不能盡述

注意商標

密寒標剃刀即有英文MAXARD於刀柄上

密士標剃刀即有英文HIGH CLASS於刀柄上

喜勝標剃刀即有英文HIGH於刀柄上

提防假冒

何以人人皆樂用密寒標密士標及喜勝標剃刀蓋因其刀均係精工用上等鋼製成是以式美管利而且耐用確非市上別庄所能及也諸君請試之方知言之不謬也

南洋唯一代理 星架坡 島嶼貿易公司

（電話四三八一）

下列各號及外埠各大商店皆有代售

恒昌號　廣安號　眞光號

鄺南生號　廣壽昌號

○香港華商百家利化粧香品公司啓事

本公司自製各種雙環嘹化粧香品百有餘種配製適宜精良無比久已天下馳名深蒙各界推許並獲國貨賽會優等獎章茲敝公司更擴充南洋營業分設各大商店代理俾僑胞諸君得以就近購買優等國貨惟蒙賜顧請認雙環嘹爲記以免魚目混珠之患也

雙環嘹（生髮油）

雙環嘹

百家利

（著名出品）

各大商店均有發售

花露水　擦牙水　上頭水

生髮油　擦牙粉　上頭膏

固髮膠　擦牙膏　潤髮水

爽身粉　花顏水　美容霜

各埠代理處

石叻　春泰　吉　新萬泰

新昌　萬隆　三益棧　保　怡　廣安和　華益號

再豐　昌坡　廣衛生　廣合祥　庇能　利生　榮生

香港德輔道中百家利有限公司啓

民國十六年十二月十二日　全

牛車水戲園直街門牌十號

漆木街二百一十七號

新年八色軟糖諸君光顧無任歡迎

到大幫特色糖菓上等餅乾

安樂園有限公司

○星洲曇花鏡影劇社演劇籌賑廣州難民會宣言

嗚呼吾粵不幸十餘年來叠爲諸般兵燹之發難地宝有幽墟之痛民無喘息之安天刼人災相乘爲厲暴骸棄殍枕藉載途餘殃尚憚於紅羊慘禍重罹乎赤毒曖夫類無遺孑人莫聊生道聽者足使傷心身受者何堪痛苦敝會同人素懷物類之念深憫無辜倍憐燕幕之傾同悲失所第以心長行善力弱撼山惟有爰藉演劇籌資以代災黎請命敬乞同僑人士各解義囊盡已飢已溺之心行相濟相扶之願登流離於衽席慰無告於閭閻將見此日謳歌不減當年絲鞭名譽會長洪高興　梅國良　曾紀宸

會長　劉頌邦

理　陳錦堃

協　周銀賜　李景彭　陸振坤

財政　梁展雲　張錦釗

交際　李景彭　陸振坤

司理　吳浩思　梁廣田

監　蘇若坡

查　盧榮基　陸振坤　孔榮

文牘　鄺禮　梁麗章　鄧輝新　蘇若坡　麥祝萬

英文文牘　黃榮善　李石泉　崔啟康　朱安之　吳浩思　曾翼鵬

招待員　陳錦全　高瑋郎　吳潤身

幹事員　梁安　李源章　胡森　李景洪　朱德　陳福宜　陳森

梁坤　梁勝　廖國權　林兆祥

唐炳　李少文

門口沽券　梁展雲　李景彭

糾察　黃奕主　潘玉山

驗票　陳森　曾桂生　韓遺業　李覺先

贊助團　姑蘇行　普福會館　鐘鏢行　群記行　文華行　興和行

厚福堂　剪髮行　同樂行　沙藤行　八和會館　猪肉行

公輸行　業興號　益群社　國風幻境

雜貨行　吉祥酒樓報效蓮蓉餅

何悅昌號報效全塲大光燈　九福公司報效劇情

南洋酒店報效雪羔

中國汽水公司報效汽水　歐卓山報效西樂　安樂園公司報效餅乾

慶昇平班雷江岩報效一二號日戲進欵兩天

何坤記報效全塲生花

南洋兄弟烟草公司報效香烟　華商烟草公司報效香烟

大同影相館報效影相　（同情報效者隨到隨登）

（開演地址）本坡余東旋街新舞台

（開演時期）鳴曆元月一日二日即夏歷十二月初九初十星期日

星期一晚

（券價）名譽券無定價　優等券十元

超等券五元　特等券三元

（沿門沽券）全體會員担任

星洲曇花鏡影劇社演劇籌賑廣州難民會啟

民國十六年十二月三十日

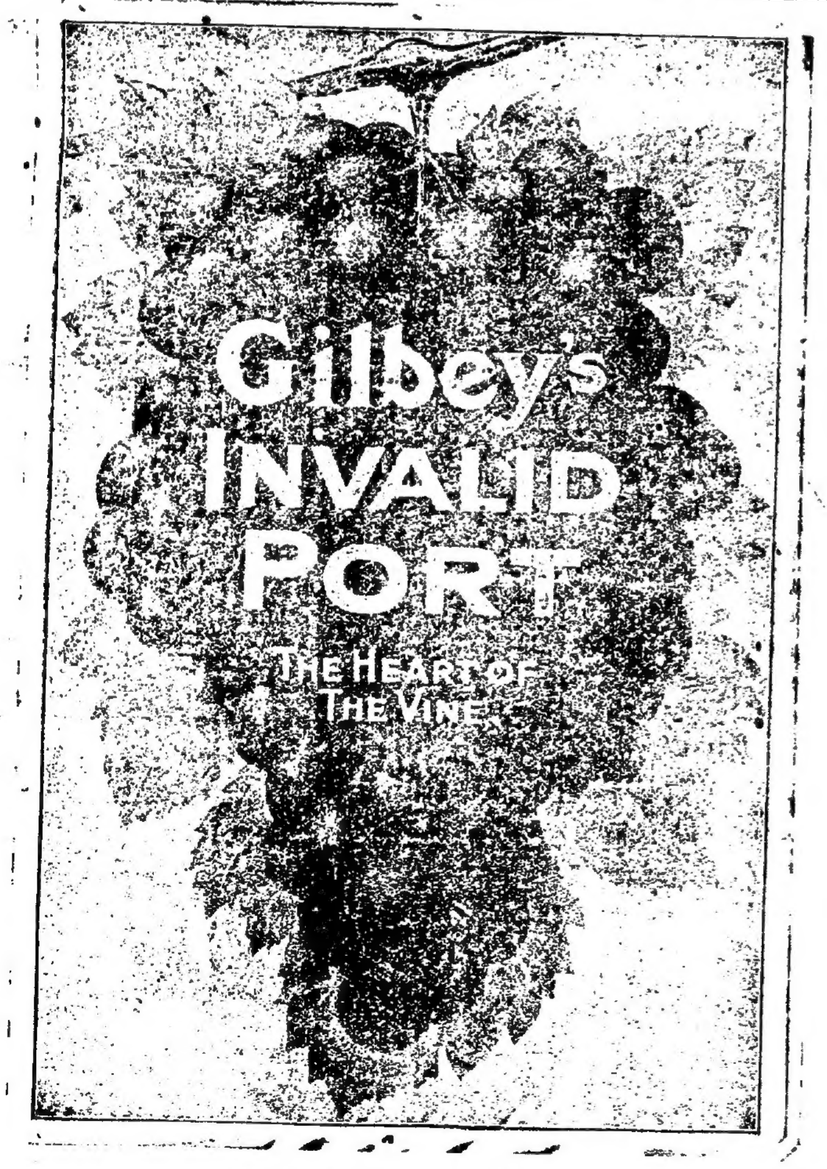

酒紅身補之卑路基
壯強健康存保汝助能
也品酒之美香誠
酒身補卑路基購專請
司公限有利直牙理代一唯
（册註府州三）

Sole Agents GUTHRIE & CO LTD Incorporated in S. S.

TENNENT'S
BEER

由來馬全各名著酒啤出品
酒啤之等上最爲稱盛
（册註府州三）司公限有利直牙理代一唯

Sole Agents GUTHRIE & CO LTD Incorporated in S. S.

雲南雲深處藥局監製石叻衛安公司總代理

養命玄珠

養命玄珠之緣起

為清末監察御史李誠養公奏事忤聽謫雲南遂閉戶潛修研究醫學博覽群書得其奧妙積六十餘年心力始成此方以自行調燮并作傳家之寶

養命玄珠之原料

養命玄珠內中之藥料多由誠養公親自跋涉川滇兩省山林崖谷採擇天王神藥加以上品地道藥物君臣佐使配合而成

養命玄珠之秘製

此藥由誠養公親自監製仿燒丹煉汞之法總集各藥製煉成膠去其渣滓復加靈苗精成藥精經四十九日火候始完成此珠故能不燥不烈歷久不變眞仙品也

養命玄珠之主義

第一峻補命門大壯腎氣滋養全體百脈蓄人身以命門為主命門旺則元氣充盈精神強壯身體健康益壽多男幸福無量

養命玄珠之主治

凡男子腎虛陽萎氣弱精稀艱於子嗣婦女月事不調氣虛血少子宮寒冷不能受孕老人百般虛病小兒脾虛體孱等症

養命玄珠之服法

每日一次老人服三粒中年二粒少年一粒溫酒送下連服七日加倍精神服至廿日面部光瑩四十日後肌體充盈週年常服延壽一旬每罇定價銀一元六角各埠商店藥肆均有代售石叻衛安公司代理

朱中興普濟水

◎◎注意提防假冒朱中興普濟水之

朱中興救時普濟水為通治百病之起死回生聖藥中外馳名婦孺皆知無庸贅述近有市儈奸商運來假冒香港朱中興救時普濟水僞在市面攙雜發售以圖魚目混珠從中射利害人誤世喪盡天良本十人有鑒於此特改用電印罇面嚕頭以別眞僞歷來委托石叻松柏街七號衛安公司總代理發行茲特鄭重聲明僞胞如欲採辦朱中興救時普濟水正貨者請就近與石叻衛安公司接洽方是朱中興救時普濟水正貨也大都批發格外克己總代理石叻松柏街衛安公司

石叻衛安公司代理

請看瑞芬氏外療廣嗣藥露

藥露廣嗣，腎病能醫，不用服食，全用外治，兼理遺洩，立刻可止，中外馳名，獨一無二，求嗣諸君，請試用之。

藥分兩瓶，每瓶三元，一定得效，售賣處在新加坡大馬路宜山大樂人藥房

▲德國惠斯民

▲奇異頭痛餅

頭痛一症其病源各有不同其痛狀亦不一　隱隱作痛如刺鑽者　暈眩重脹偏左偏右者考其原　大概為用腦力過度或　飲食不化或胆汁不和或夜少安睡或　信不調或大便不通或滯氣不化或婦女體弱或腦精癲癇等症所連累刺激腦部因宜作痛凡患此種頭痛皆可服惠斯民立止頭痛餅退熱靈效止痛非常

每盒三角　每打三元

南洋總代理
石叻怡保庇能會豐藥商店

又贈雙美人

凡買以下之鸚鵡嗽藥品一瓶奉贈一幅

鸚鵡嗽止咳丸
眉壽種子丸
育亨寶固本片
鸚鵡嗽女中寶
花柳搜毒丸
花柳骨痛丸
白毒消淋丸
保精益腎丸
強腎藥精

石叻大馬路會豐商店披露

頭痛

大便數日不通
血中發生毒素
因此頭痛發熱
重病起於內臟

服「百齡機」後……
有「潤腸」「降火」之功，
且能消滅血中之毒素！
立見大便通利，
頭痛發熱，同時全愈，
耐心久服，每日大便一次。

價目
大瓶二元每打廿元
小瓶一元每打十元

南洋羣島各大藥房均有出售

上海愛多亞路九福公司發行
南洋總發行所石叻玻璃後街九福分公司

九一四滅毒無往不勝利！

常勝軍之殺敵，無往不利，
為其有大無畏之精神，
九一四之殺滅梅毒，
亦無往不利，
為其……

內服新藥有正本清源之偉力！
外搽藥膏有拔毒收功之神效！
故無論新起梅毒，久年蘊毒，
在皮膚在血液在筋骨，無不立效！

價目（內服新藥每瓶一元五角　外搽藥膏每盒大洋四角）（搽膏每盒一角五分）

石叻玻璃後六號：中法大藥房
九福分公司發行　上海中法大藥房製

◀潮昌公司▶

（新曲大幫到叻廣告）

運啟者本公司開張以來四十餘年專辦歐美雜貨營業各港上座九八兼出水工理日留聲機器初出時代本公司爲最先步向各國諸名廠督辦各種唱機唱片以助各界家庭消遣猶特受德國高亭唱片公司認爲總經理所出唱片堅潤耐用聲音响亮無異原人眞聲乃唱片中出類拔萃者也歐戰期終本公司爲潮流先覺不惜巨資特請德國呵連公司之收曲師到叻採收潮音諸名班及閩樂外江曲並至上海香港廣州汕頭等處特聘名角優伶採收南北新腔種種俱備此期唱片已有到叻數帶幸蒙遠近紳商稱讚歡迎迨至今春再請高亭收曲師來叻重新採收時新佳麴（班名曲譜列左）此唱片已在昨天大帶到叻確是絕倫佳品不負各界紳商盛意之盼聞而爭購貨不敷兌之勢雖先送佈告誠恐遠方未及週知茲再登報端普告　諸君光顧請早惠臨勿失佳機移玉到本公司示辦批發零沽一律歡迎

高亭

潮音（老中正順香班）
馬介甫馬介甫
馮長春假設陰司
石蓮心寺
水冰林
蘆文武二少年會
五片　四片　三片　二片　三片　三片　二片　一片

潮音（榮天彩班）
龍井寺
什林祭塔
王英下山
霸困烏江
探地落小曲
二片　三片　二片　一片

潮音（永賽豐）
星洲案　四片
群芳樓　四片
戲新婚　三片

潮音（元華興）
薛仁貴回窰　四片
金蓮戲叔　四片
包公掠帽風　四片
打鳥記　五片

潮音（老玉梨香）
痴想悞京城會　五片　二片

特啟
本公司特受德國高亭標唱片公司總經理
本公司兼受英國坐狗標唱片公司正代理
本公司受各國諸留聲機器公司之總代理

實叻小坡爪亞街門牌五十四號至平五號五十六號潮昌公司主人啟謹
民國十六年十二月十二日　電話一五零五號

眼科第一

眼科第一

GHULAM NABI HAKIM OCULIST
34-1 Hill Street Singapore
Special Treadment for
Eyes and Pills,

本醫生專醫眼科特色年中醫愈不計其數而痔瘡惡毒痲濕痔血腎虧頭痛骨痛牛喃拿咪吓金印度著名眼醫生專醫牛喃拿咪吓金印度著名眼醫生專醫牛喃拿咪吓金印度著名眼醫生專醫

上海 五洲大藥房

人造自來血

▲爲人身之活泉▲

人生百體所賴以生長者血也血如泉源貫注全身則百體自枯是故凡人不能無血血多則百體豐潤強壯血管則百體自枯是故凡人不能無血血多則百體豐潤強壯不易肚力健者必以多血爲通貫脈絡經關民物之人體內血與氣並行故再爲補益同胞凡有心病氣喘咳嗽盜汗遺精頭暈耳鳴眼花者服之旬日自可生血益壯午夜無寐四肢無力手足酸軟身體羸弱大腸女科永不調白帶赤帶頭痛腰酸五勞七傷諸虛百損等症服此自來血半月服後自覺氣血增加血液加多青筋耳鳴眼花者服之旬日自可生血益壯午夜無寐色黃過度者服之半月則氣血兩充體質自強虛弱金枯血者服之旬日自可止血久服則吐血止矣患痨病者服之旬日自可止咳嗽痰者服之旬日自可止咳嗽痰者服之旬日自可止咳嗽痰

獅吼

本刊歡迎學術研究性質的除言政與贈贊

中華民國十七年一月三日

經理兼編輯邱菽園通訊處中華總商會內或交城隍廟疑禪師及南華號轉

丁卯年十二月十一日　星期二

圓通室主人　雅然居士書

第十九期

獅吼報鑒

大覺

林梅少觀

余在星洲書局購買近視眼鏡由鄭君精工特製配置得宜比諸余昔所有更加美善樂誌數言以爲介紹

丘菽園

蘇子瞻居東坡

菽園曰、今天下士人皆耳熟東坡之名、由蘇子瞻來也、夷考出典、此東坡兩字、亦屬空空洞洞、羌無故實、祇是蘇子瞻偶然寄興而已、先是唐朝白樂天、由京官外遷、到湖北之黃州、政務清簡、暇日治圃、種花自遣、白公集中有東坡種花詩、至宋蘇子瞻極追仰白公之文章性行、又恰在朝被擠、謫宦到黃州任所、欲考實白公詩中所言東坡遺址、已經無人能爲證出、想當時白公筆下、原非指定一地一址、殆寓意農事東作、漫題曰東坡云爾、蘇公蓋會此旨、隨以東坡自號、兩公名迹、恰相後先、本刊目前、既登白公傳、茲復將彭尺木所輯撰蘇公傳登之、以見兩公學佛因緣、均深有得夫文字般若者也、

宋、蘇子瞻、名軾、蜀眉州眉山人也、母程氏、方孕、夢僧至門、遂生子瞻、年七八歲、常夢身爲僧、少長、讀莊子、歎曰、吾昔有見於中、目未能言、今見是書、得吾心矣、登進士第、熙寧初、判官告院、時王安石方用事、行新法、神宗召見子瞻、問何以助我、對曰、臣意陛下求治太急、聽言太廣、進人太銳、願陛下安靜以待物之來、然後應之、神宗悚然曰、卿所言、當詳思之、子瞻每有論列、多與安石不合、及攝開封推官、上書極言新法之害、安石滋不悅、遂請出外、補杭州通判、時錢塘圓照律師方開淨土法門、子瞻因命工畫阿彌陀佛像、爲父母薦福、作頌曰、佛以大圓覺、充滿河沙界、我以顛倒想、出沒生死中、云何以一念、得往生淨土、我造無始業、本從一念生、既從一念生、還從一念滅、生滅盡處、則我與佛同、如投水海中、如風中鼓橐、雖有大聖智、亦不能分別、願我先父母、與一切衆生、在處爲西方、所遇皆極樂、人人無量壽、無往亦無來、徙知湖州、御史劾其以詩訕謗、逮赴臺獄、禍且不測、神宗密遣人覘之、子瞻方酣睡、鼻息聲達戶外、神宗曰、眠知蘇軾胸中固無事也、遂責授黃州團練副使、子瞻至黃、訪白樂天東坡遺迹不得、因另築室東坡、自號東坡居士、城南有精舍、名安國寺、閒一二日輒往、焚香默坐、克己悔過、久之、身心皆空、覓罪垢相、了不可得、居五年、移汝州、紓道高安、別弟子由、將至之夕、子由與眞淨文及壽聖聰禪師聯牀共宿、三人並夢迎五祖戒禪師、（按非黃梅）俄而子瞻至、元祐初、入爲翰林學士、四年、出知杭州、杭州大旱、疫、子瞻設法補救、多所全活、浚茅山鹽橋二湖、修復六井、民甚便之、爲立生祠、六年、入爲翰林承旨、遷端明殿學士、兼翰林院學士、八年、出知定州、紹聖初、朋黨禍作、謫居惠州、既至與王定國書曰、軾到此八月、獨與幼子一人來、凡百不失所、風土不甚惡、軾既緣此絕棄世故、身心俱安、而小兒亦遂超然物外、非此父、不生此子也、南北去住有定命、此心亦不念歸、明年買田築室、作惠州人矣、又與李公擇書曰、示及新詩、皆有遠別惘然之意、雖公之愛我厚、然僕本以鐵心石腸待公、何乃爾耶、吾儕雖老且窮、而道理貫心肝、忠義塡骨髓、直須談笑於死生之際、若見僕困窮、便相於邑、則與不學道者不相遠矣、僕雖懷坎壈於時、遇事有可以尊主庇民者、便忘軀爲之、禍福得喪、付與造物、非兄、僕豈發此、居三年、人無賢愚、皆得其歡心、已復徙瓊州、携阿彌陀佛像一軸自隨、曰、此吾往生公據也、薪米不具、則食芋飲水、著書、嘗負大瓢行歌田間、俯仰浩然、有以自樂、元符初、大赦北還、復朝奉郎、提舉成都玉局觀、得疾、止於常州、上表請老、許之、臨終時、門人錢世雄進曰、先生平生踐履、至此更宜著力、曰、著力即差、語絕而逝、

南無法

理惑篇

（選自東漢末牟融原著）

（續）

問曰、若佛經深妙靡麗、子胡不談之於大庭、何復學經傳、讀諸子爲乎、牟子曰、子未達其源、而問其流也、夫陳俎豆於壘門、建旌旗於朝堂、衣狐裘以當徂暑、被絺綌以值黃鍾、非不麗也、乖其處違其時也、故持孔子之術、入商鞅之門、嘗孟軻之說、詣蘇張之庭、功無分寸、過有丈尺矣、老子曰、上士聞道、勤而行之、中士聞道、若存若亡、下士聞道而大笑之、吾懼大笑、故不談也、渴不必待江河、而飲井泉之水、何所不飽、是以復治經傳耳、

問曰、老子云、大辯若訥、大巧若拙、孔子云、君子耻其言而過其行、設沙門有至道、奚不坐而行之、何復談是非、論曲直乎、僕以爲此乃德行之所賤也、牟子曰、來春當大饑、今秋不食、黃鍾應寒、○寶重裘、備預雖早、不免於愚、老子所云、謂得道者耳、未得道者、何巧之有乎、大道一言而天下悅、豈非大辯、老子又不云乎、功遂身退、天之道也、身既退矣、又何言哉、牟之沙門、方行功德、何得不言、若氏亦猶言也、如其無言、道德經五千言何述焉、故能言不能行、可與言而不與言、失人、不可與言而與言、失言、故智愚自有時、語默各有意、何爲當言論而不行哉、

問曰、聞佛道至尊、無爲淡泊、世人學士、多譏毀之、云其辭說、廓落難用、虛無難信、牟子曰、至味不合於衆口、大音不洽於衆耳、發籥韶、詠九成、莫之和也、張鄭衛之絃、歌俚俗之音、必不期而拍手也、信不信、其遇也、

問曰、佛道重布施持戒、今寄名空門者、或則耽好酒漿、或亦如俗有室、取賤賣貴、行同市賈、此得謂之爲道耶、牟子曰、工輪能與人斧斤繩墨、而不能使人巧、聖人能授人道、不能使人履而行之、皐陶能鞭人盜、不能使貪夫爲夷齊、五刑能誅無狀、不能使惡人爲曾閔、堯不能化丹朱、周公不能訓管蔡、豈唐教之不著、周道之不備歟、何得以此爲居日乎、

問曰、吾子以經傳中佛之說、其辭富而義廣、其文熾而說美、得無非眞、是子之辯也、牟子曰、吾非辯也、見博故不惑耳、問曰、見博其有術乎、牟子曰、由佛經也、吾未解佛經之時、惑甚於子、雖誦五經、適以爲華、未成實矣、吾既覩佛經之說、觀無爲之行、還視世事、疑臨天中而窺谿谷、登嵩岱而見阜垤矣、五經則五味、佛道則五穀矣、吾自聞道以來、如開雲見白日、炬火入暗室焉、

問曰、子以經傳之辭、華麗之說、褒讚佛行、稱譽其德、高者凌雲漢、廣者踰地圻、得無踰其本過其實乎、牟子曰、吁、吾之所褒、猶以塵埃附嵩岱、朝露投江海、子之所謗、猶握瓢勺欲減江海、操耕耒欲損崑崙、側一拳以翳日光、舉土塊以塞河衝、吾所褒固不能增其高、子之毀亦豈能抑其下哉、（完）

論曰、牟子理惑論、原三十有七篇、梁朝、僧祐律師載之入宏明集、可謂所從來遠矣、觀其崇德辨惑閑邪禦侮、發揮大教之耿光、蓋閱覽博物之君子也、當是時、

珍聞

唐穆宗時代、長慶三年、中書舍人白樂天先生居易、（按是時尚未改別號爲香山居士）出爲杭州刺史、聞鳥窠和尚道德、枉駕見之、時鳥窠因長松蟠屈如蓋、遂棲止其上、因此得名、白問曰、禪師住處甚危險、師曰、長官危險尤甚、白曰、弟子位鎮江山、何險之有、師曰、薪火相交、識浪不停、得非險乎、白爲凜然、又問、如何是佛法大意、師曰、諸惡莫作、衆善奉行、白微哂曰、三歲孩兒雖說得、八十老翁行不得、白乃欽歎而去、自是數往從之問道、因有悟入、卒以西方爲歸向焉、

按師語白公八字、言簡意賅、包括一切、惟字面中庸、不若梵典奧妙、頗若頭巾習氣、白公、超妙聰辯人也、難怪猝聞是語、面上遂堆滿了（余既已知之矣）的神氣、逮師再加疏解、白公卒無說以相勝、故應心折如是、

又按禪師作森林生活、雅慕古史有巢氏之高風、故得鳥窠之名、然前此大德、實與禽鳥之窠巢、早生關涉者、已有其人、則南朝誌公大師是也、誌公不詳其所自生、在乳嬰時、有人從鷹巢發現而得之、自幼而長、而壯、而老、著了許多神異、相傳爲觀世音菩薩所化身、更眞示人以不可測矣、古賢如誌公一流、本入神僧傳、非祇曰高僧云爾也、

獅吼

上版

第十九期

獅吼

下版

第十九期

外交部

蔣中正發表對時局意見

▲對俄主立斷絕交
▲對中央予全力團結
▲對廣東品藻評

十四日漢口、十三日下午四時、蔣介石氏在拉都路三百十一號吳宅、招待新聞記者茶話、發表對於時局之意見、到各報記者十餘人、由中央委員緒民宜、古黨部委員冷欣、及秘書陳希曾、到記文分任招待、各記者到後、坐定進茶點、蔣氏即欵步而出、神態從容、微笑就坐、由秘書一一介紹記者於蔣君、蔣君先問、今日請各位到此、如有問詢之處、請即自由詢問、當一一答復、各記者即以各項關於時局之重要問題、詳細詢問、談話畢、蔣君即起立演說發表對於時局之重要意見、演說既畢、蔣君謂今日所談者、請各位先將各要點在報紙上發表、至詳細之演稿、俟明日整理一過、當再送去登載、至適間各位之問答、最好亦不予登載、當時各記者均謂、蔣先生與人相見以誠、雖一字一語之微、均為一般人所欲聆知者、何妨任報紙披露、以慰民衆之渴望乎、蔣君笑諾、談話一節、詳述如後、至演說則先就要點披露如下、

▲蔣氏與各記者之問答

(問)先生對於粵變的觀察如何、(答)粵變到現在、尚無眞確消息、料想其產黨在廣州擾亂、是不能持久的、(問)對於張發奎黃琪翔的舉動、究竟如何、(答)關於黃琪翔之消息、迄今尚無報告、所以不甚明白、張發奎已經實行討伐共產黨了、(問)昨日在南園、聽李主席(濟深)說、張發奎可以原諒、黃琪翔必須討伐、先生以為何如、(答)我的意思相同、(問)昨晚聞粵方委員、均同時移居、究竟眞相如何、(答)昨天有一種要干涉幾位委員的謠言、但據各委員說是不怕的、我相信他們不至於避開、他們是中央執行委員、中央執行委員的問題、只有中央執監會議、可以妥解決、其他無論任何機關、都不能干涉的、(問)曾聞汪主席電、令粵變之人、(答)粵變之人、(問)曾聞汪主席電、令粵變之人、(答)粵變之人、(問)曾聞汪主席電、令粵變之人、(答)粵變之人

中外要聞二

下午三時、又召集全城上校軍官軍佐、暨省政府大禮堂歡宴、以省政府全體委員、省市縣黨部商工團體執委作陪、以聯各方面情感、宴會中間、何健李品仙均有演說、省政府代表馮天柱省黨部代表黃貞元等亦相繼致詞、對於何所發表政見、極表贊同、并謂當盡其力所能及、一致奮鬪、未由李品仙致答詞、謂方才各位指導各端、非常感激、第四集團軍前係本黨的命令出發、此次回湘、仍是本黨的命令努力去做、謂以上二分的誠意、代表第四集團軍全體將士、感謝各位云云、語畢而散、至於湘省各方面軍事情形、屬於湘北下游方面、因兩方代表李往、接洽頗覺順利、定今停止軍事行動、湘南方面、月前軍事形勢似極緊張、方鼎英部已趨過耒陽常寧縣境、欲攻衡州、范豫亦抵永興安仁、欲夾攻衡州、周榮光王錫晉迭電告急、經省方趕派第八軍第一師各團與第三師李雲杰部、馳往援應、旋因方鼎英奉寧方電令、停止軍事進行、并派秘書長譚寗廬來省、接洽和議、一面退駐郴桂兩縣、以表合作誠意、故周榮光等部復於一號進駐耒陽常寧、捷電到省、李何劉等因起見、已電令周榮光等、毋再前進、靜候中央執監會議整個解決、一面并促譚寗廬迅即返郴、表示此方誠意接受謀和辦法、聞譚氏已擬九日南上覆命、惟湘西方面、李藜楊森兩部仍進逼不已、既佔津澧、又窺常德桃源、並聯合黔軍及陳渠珍部、進窺辰州洪江、同時第二軍教導師唐振鐸部、亦由石門大庸協攻桃源辰州、其勢非弱、李品仙等據報後、已電令第三十五軍劉建諸陶廣兩師、迅速協助鬥炳岳師、恢復津澧、猶虛兵力不厚、又加派第二十一師危宿鍾部、開赴常桃、作爲預備軍、湘東方面、連日情形、亦頗趨緊急、第十三軍岳森部二日進攻平江、守軍閻仲儒部不敵、於三日退出平江縣城、瀏陽邊之第三軍七師、與萍鄉第六軍(唐)蟒師均有進逼行動、李品仙等除加派周維寅唐哲明(均第三十六軍師長)兩部增防平、、吳尚部(第八軍第二師)增防醴陵、一面電告漢寗方面、請即制止、以免誤會、

▲▲絕俄後之滬訊（續）

▲滬俄領被勒令出境

▲護照送至領署時情形　上海泰晤士報云、江蘇交涉員致蘇俄總領事之出境護照及公文、係昨日(十五日)下午四時半派由伍張兩君送去、兩君至署、立即延入總領事辦公室、時副領事亦在座、遵操英語略作數語後、伍君即以公文正式費交總領事、俄總領事接受無言、立行啟視、於是歷二十分鐘後、兩君告辭、雙方深深鞠躬而別、據郭交涉員言、俄總領事係請其儘早趁船出境、領署內其餘職員、及蘇俄商務機關與遠東銀行人員、則予十日期、以便結束、又聞可望消息、對於蘇俄商務機關及遠東銀行之驅逐令、將於今日(十六日)由臨時法院辦就送往云

▲領事團之集議　本埠領事團今晨(十六日)在美總領事署集議、決定訓令公共租界工部局、於蘇俄官吏離滬時、予以相當保護、聞與會者、除美總領事外、有英法日本等國總領事云、

▲蘇俄領署之戒備　字林報云、昨(十五日)下午工部局即於蘇俄領署外、加派巡捕巡邏、遇有形跡可疑者、立施檢查、不准逗留、人晚復派後備隊帶有制遏暴動車、出防禮查路、嗣見無需此項戒備、遂將後備隊及制遏暴動車、於夜十時撤去、但虹口捕房仍加派巡捕、徹夜梭巡云、

▲禁止紅俄船隻入境　國民政府已頒發對俄絕交命令、故江海關於即日起、實行禁阻蘇俄輪船進口、查上海有蘇俄商務艦隊公司、其船舶專行海參威與上海間者、近來三次載到紅黨七八百名、末一次爲租界當局禁止上陸、現聞海關當局已實行禁阻其輪進口矣、

文滙報云、本埠白俄報紙載稱、聞有蘇俄軍事人員若干、乘屈蘭斯博得輪船、已在福州上岸、現料此輩紅黨指導員、大約係於粵變前供給廣州者、又稱外傳美砲艦在吳淞口阻住一蘇俄輪船之說、業經證實、船上載有多數蘇俄軍人、不知其任務及目的、究係何若、現該輪雖不准來滬、但不能保證其不再偷渡、混入滬埠云、（完）

啟者本班不惜重資特由唐山聘定當行出色之名伶陸續到叻演劇如劇員到叻開演時再爲通報現將每晚劇目登錄以供　各界男女先生之鑒焉

初八晚出頭　（義乞存孤）　伊少儂主任

丁卯年九月初九日　牛車水人壽年班披露

○廣惠肇方便留醫院鳴謝捐欵及報効品物廣告

何球兒弟報効本醫院全院新較電燈風扇掘地工料共碘銀一千三百餘元

陳順電光公司報効本醫院全院新較電燈工程共碘銀二百餘元

廣泰鐵廠報効本醫院頭門鐵拱碘銀一百餘元

李祥兆先生喜認報効本醫院寫字樓柚木西式磨盤椅四張碘銀一百餘元

麻坡天福隆寶號鄭贊卿先生經手募來各寶號年捐共來銀九百六十二元五角

柔佛埠黃植三先生經手代募各寶號年捐共來銀八百零七元

巴都巴轄埠寶珍隆寶號張以亨先生經手募來各寶號年捐共來銀五百九十三元

德興港盧永蘭　黃吉震　張耀樞　張佐廷　張兆操　張祺列位先生募來各寶號年捐共銀四百六十七元

柔佛埠孔桂庭枋板廠舍字六號冊年捐共來銀七十七元

吧剎班影盧江園善長藥助本院經費捐來銀一百大元

黃典嫻女士樂助本醫院功德板捐來銀一百大元

無名氏樂助本醫院功德板捐來銀五十大元

桂蘭街新有香戴玉蟬姑娘樂助本醫院經費捐來銀五十大元

謙源寶號飛字四十七號年捐冊來銀二百五十八元

興和打金行李禮山先生經手募捐盤字三十四號冊來銀共二百零六元

廣帮沙藤行黃認丁卯年捐銀二百大元

永生旅店觀字五十三號冊年捐來銀一百二十一元

廣泰機器鐵廠仙字九十號冊年捐來銀九十五元

四馬路金花古廟號字十二號冊年捐來銀一百大元

連興客棧浮字三號冊年捐來銀九十四元五角

祥和機器廠畫字第三號冊年捐來銀八十四元

廣就昌寶號富字二十七號冊年捐來銀一百零九元

裕棧銅鐵寶號渭字八十二號冊年捐來銀七十四元

邊丹街恒生寶號據字三十七號冊年捐來銀七十三元

廣兆隆寶號據字十四號冊年捐來銀六十三元

鄺南生寶號渭字八十九號冊年捐來銀六十三元

福安洋貨號渭字九十號冊年捐來銀五十九元五角

牛車水裕昌雜貨寶號渭字二十一號冊年捐來銀六十一元

沙咀黃炳記舍字六十一號冊年捐來銀五十五元

沙咀利昌廠何球先生浮字六號冊年捐來銀五十三元

裕牛祥寶號涇字二十號冊年捐來銀五十三元

賽紅樓涇字一號年捐冊來銀五十二元

吉寧丹巷二十五號門牌彩字三十二號年捐冊來銀五十二元

姑蘇愼敬堂鬱字四十二號冊年捐來銀五十一元

廣全昌寶號鬱字五十七號冊年捐來銀五十一元

醫院創設，十有餘年，歷蒙各界善長仁翁，經費捐，藥劑捐，功德板捐，年捐月捐，藉茲把注，幸自開辦以來，成績卓著，故善男信女，知醫院有益於僑民，罔不樂爲之助，現歲年捐月捐，無論本埠外埠，捐題者更爲踴躍，大解義囊，加惠多金，即醫院用品，亦熱心報効，諸君見義勇爲，樂善不倦，殊令人可欽可敬，其造福於我三屬病僑實不尠也，特登報端，表揚仁風，以伸謝悃，此佈，

廣惠肇方便留醫院謹啟

民國十七年元月三號丁卯十二月十一日

○人壽年班廣告

啟者本班不惜重資特由唐山聘定當行出色之名伶陸續到叻演劇如劇員到叻開演時再爲通報現將每晚劇目登錄以供　各界男女先生之鑒焉

初八晚出頭　（義乞存孤）　伊少儂主任

丁卯年九月初九日　牛車水人壽年班披露

○招人投票建築廣告

茲藍玉沛先生有四層樓乙座擬築於現在之舊屋門牌第五十四號五十五號二馬路及第四十一號四十三號松柏街今招人投票承築此項工程但投票人須先繳交掛號費五十元若得票十日內簽名立約則已繳之掛號費不能討回各票定于陽歷一千九百　十八年正月二十日止截投票須於正月二十日以前交來至於各票價本局有棄取權非以最廉之票價爲合格圖測及說明書請向星嘉坡有連燕梳洋樓二層樓南洋(曾黃)測繪局內取閱

陽歷一千九百二十七年利遲木廿九號　南洋(曾黃)測繪局啟

○賞格

本號開設吉寧廟街門牌三號自甲子年公舉李家富司理甫經四年不意富存心不仁於夏歷十一月廿九早挾欵潛逃不知去向迨及知覺會衆清查賬目清部所存實銀一千五百五十四元正細查全盤幾年經營所置家資等項得利無幾被富掃櫃搬走各東血本將何所歸迫得懸賞緝捕伏望仁人君子訪得富之踪跡能將富捕帶歸案者現賞花紅叻銀五十元決不食言經向政府報案通緝外合併登報聲明此佈

民國十六年十二月廿八日　南觴園公司啟

○浚源學校招收新生及寄宿生

校地嘉東如切律羅弄伊 Lorong Ei off Joo Chiat Rd. Katong 本校爲適應環境起見教授漢英並重(上午教英文下午教漢文)又爲利便遠地學生來學起見特建寄宿舍一座地方靜潔空氣新鮮收費從輕以減學生父兄負担茲定民國十七年一月九日開學凡遠近僑胞有要令其子弟來校肄業者請先來校報名可也

浚源學校校長方書邦佈

中華民國十六年十二月二十八日

恭賀　新禧

新嘉坡星洲書局敬祝

先嚴倡樵府君棄世荷蒙各親友惠送　隆儀花圈輓幛及致祭等物又蒙祝殮并執紼送殯存殁均感因居吉塊木克踵府用特登報鳴謝尚祈矜鑒

大璜　大培
棘人陸大楠　大隆　泣血稽顙
大華　大東

民國十六年十二月廿七日

D.D.D. 皮膚藥水

D.D.D. PRESCRIPTION

D.D.D. 皮膚藥水治療濕疹癬癩爛脚鹽液刺熱輪癬奇癢或其他皮膚病無不百發百中解毒藥管無論至效祇窒碍毛管眼 D.D.D. 皮膚水非黏質或有氣味之油但爲一種寶貴流質能深入毛管內項去病菌清腐生新愈後皮膚潔滑如常歐洲最優之醫生現皆同情于此凡遇濕疹及一切其他皮膚病均命患者用 D.D.D. 皮膚水 D.D.D. 能立即止痛永除其患請即日試用此偉大功效之藥水 D.D.D. 皮膚水各藥房及店肆皆有出售每罎七角半君可即日購買一罎起始治療汝之病患　又請試用 D.D.D. 規

Books are held at the United Pharmacy, 503 North Bridge Road, Singapore; John Little & Co., Ltd., Raffles Square, Singapore, & Kuala Lumpur; Medical Hall, Ltd., 29 Battery Road, Singapore.

○承頂聲明

啟者小坡米芝律門牌二百七十一號福裕興雜貨生理今因志圖別業愿將舖底傢私等項與乃珍號承受自十二月初七日起街中所有與福裕興來往賬項以及揭借等事務所於一禮拜內向福裕興號理會清楚逾期不到乃係自悞與乃珍號無涉先此聲明以免後論此佈

丁卯年十二月初七日　承頂人乃珍號啟

○各土產葱賂改良鍋水廣告

啟者敝同業近因各費增加是故公同議決由戊辰年正月初一日起所有　惠顧各土產葱賂不論期現交易概以二八扣水以資彌補恐未週知用特登報聲明諸希　公鑒

以蓋章爲序

建源隆　瑞發　陳德和　成源隆　基聚源　同德和　成和德　捷源　建益隆　吳通久
永成美　芳榮恒　泰遠南　洪信孚　錦芳盈　豐

民國十六年十二月廿八日

○敬告相連

濂素靜養居士何君壽南法藥有方調理老少養育根本化除六科有影無影痛癢難忍病苦君居住石叻二馬路水仙門商會對面十六年十二月十二日　本人曾經此苦陳麗堂謹告

○美利公司啟事

啟者敝號住址新加坡蘇丹律門牌八十號向營藤業生意頗蒙諸商號信用歷來無異近因諸股東志圖別業愿將生理收盤倘諸　寶號如有賬目與敝公司轇轕未清者請自登報日起一禮拜內前來理會清楚過期乃係自誤與敝公司無涉特此聲明以免後論

中華民國十六年十二月廿七日

○保赤宮啓事

茲因本宮職員每以一年爲屆今已期滿應行改選以符規章茲訂舊歷本月十五日在本宮開家族大會公舉戊辰年總協理凡我宗親屆期務望駕臨公開選舉以昭愼重特此以達

本宮董事公啟

丁卯年十二月初八日

○員正金山無花菓發客

本號新由金山辦到頂靚無花菓氣味香甜功能清肝潤肺滋陰化痰且善治內傷吐血一經嘗試效如桴鼓確有益衛生之品也而且取價從廉以便諸君購試如荷光顧請移　玉步

石叻牛車水大馬路一百十四號廣新號啟

民國十六年十二月廿二日

本不覺年此民

本爲費僑

啟者

鄙人出外

經商有年叻蒙諸

君所過愛目覩南洋群

島土產之茂盛商務之繁興

日新月異大相懸殊故特邀同志在

石叻總滙之區特賃新建五層樓全座夥開

益華字號係專爲利便我華人來往駐宿起見兼

代辦理過僑船券滙兌銀元各事務且行內廳房寬暢

偉私新式招待無不週到飲食亦極精美凡海內外同胞商客清經此地者無任歡迎庶不負諸君之雅意焉

民國十六年十二月廿八日

經理人蔡啟明　灼然
思恭

益華大旅店

張小坡大馬路門牌第四百九十六號新廣告

西電譯選

◎英國勢資會議之希望

十一月廿三號倫敦電、倫敦達甲貴族會長亞里士　彼覺得此次勞資會議必有良好結果、蓋勞資雙方可在此會議上陳述各自之困難、共謀善法以資救濟、按簽名選舉一團總會參預會議者、倫頓達甲貴族即其中之一云、

◎縱貫大西洋電話

▲英美兩國皆虧損

十一月廿三號紐約電、英國下院曾宣布謂英國郵局於縱貫大西洋電話事業上、已遭虧損、而美國電話電報公司亦覺此事業無利可圖、但聞此事業仍然賡續進行云、

◎墨國總統作航空行

十二月廿一號墨西哥城電、墨國總統加爾氏及奧披幹將軍本日作生平第一次之航空行、由美國著名飛行家連壁大佐操駕駛、彼兩人對於此次航空經歷、甚爲歡悅、隨後美國大使莫勞氏亦由連壁氏駛機航空一週云、

◎瑞士不准蘇俄設通訊社

十二月廿八號日內瓦電、瑞士聯邦議院、已宣佈將不准蘇俄在日內瓦設立政界通訊社、但通常之俄人新聞記者、如在日內瓦作訪查新聞職業、非充觀察者、或屬於政界或半官資格者、則不能拒絕云、

◎船務界競爭營業

▲美國減收貨稅有以促成

十二月廿八號紐約電、美國船務局決定由一月一號、由加里吉打運至波士頓紐約之竹麻粗麻布及製麻包之物料等、每百磅重之貨稅、由三角半減爲二角半、衆信此決定將使船務界益急起爭鬬、未恢復和平之前、於數家公司必有重大影響、美國此次減收貨稅、原因羅斯福輪船公司、爲美政府代理多艘摩托輪船者、與博樂汴克及意里之等公司、對於分配由加里吉打過年運赴美國之六十五萬頓苧麻、彼此不能妥協、羅斯福公司除間接航運外、要求由加里吉打之直接航運、須得十六次至二十次之分配、但英人之公司拒絕、堅持須佔此營業之大部份、以彼輩已成立之關係、因有之合同及輸運妥致等爲理由、預料美國政界如必要獲得此營業之相當部份時、或再減貨稅云、

◎美白宮討論中國時局

▲中國南北兩政府均可承認

▲但以有實力維持治安爲準

華盛頓電、美國堪省參議員屏阿內本氏、與美總統柯立芝、以極長時間討論中國問題、并由屏氏向美總統提出具體建議、請美總統即時對中國南北政府加以承認、又語美總統云、對於中國今日時局無庸遲遲等候、因中國統一問題、尚遙遙無期、故應對於目下時局、有切實辦法、勿徘徊觀望云云、屏氏爲東美共和黨領袖之一、與美政府各當局均極接近、現適由遠東歸來、曾遊歷檀香山、中國、日本、菲律賓群島等地、美總統之報告、與白宮之遠東政策有最重要之關係、且下屆第十七次國會會議、關於遠東設施、屏氏之主張、尤具勢力、屏氏身兼四委員職、於駐外委員、及國外島務事業等委員、皆佔重要地位、故此次已回美總統建議、以檀香山總督法蘭頓氏、繼任伍德將軍、爲菲律賓總督、方瑞法蘭頓氏於島務管理、及代表美政府之職守內、有卓越才幹、辦事穩健、主張和平、以之任菲島總督、定能勝任快愉、美總統接見屏氏時、討論中國之不安定時局甚久、屏氏將前在北京與中國當局談話情形并及搜俄使館始末事實、盡情報告、俾美總統得知中國北部局面之眞態、屏氏離白宮後、又與新聞記者談話謂彼將建議、于中國政府之間、擇一有實力、確能維持治安者加以承認、并不問其爲南爲北云、

◀謀得利有限公司▶

潮州昔

第一班

（老賽寶豐班）

本公司代理狗仔嗲商標經已數十年名馳中外近日更不惜重資禮聘各色超等名角演唱獨得心裁曲本攝製成片運助以供悲喜者若今有大昌潮園粵上海馬拉等各新到有周瑞蟬者不妨一試佳音方信言不虛也

▲茲將最新唱片臚列如下

盲孤女痛父　五片　雙相思　二片
王寄生夢會　三片　一個小工人　二片
白氏悔過　二片　好男兒　一片
花中會　五片　八戒求婚　四片
八戒招親受驚　一片　金花牧羊　二片
金花會夫　三片　蔚如教子　四片
情天鑑　一片　遊石（蟬玉自嘆）遊蓮（蟬玉會君）六片
遊石蓮蟬玉奏主　三片　盤絲洞　一片
移花換柳背約四片　移花換柳踐約三片
絲玉捧粿　二片　張拱退賊　二片
拖車　四片　空谷蘭　四片
墓前別　六片　新人的家庭　二片
後母淚　三片　孝女復仇　一片
玉潔冰清　二片　悞解自由　三片
呆中福　三片　巧月沐浴　四片
文武二少年　三片　好寡婦　四片
五分鐘　二片

代理人

潮昌號爪華街　南聲號漆木街
松興號水仙門　茂發號大馬路
德昌隆十八間　德昌隆十八間
潮商號爪華街　華星號水仙門

民國十七年一月三日

◎承退股聲明

啟者昔經已與泰盛公司京菓糖食兼收土產出口生理前係蔡靜合黃華麟黃得盛等二人合資開創經營向來無異茲因黃得盛去世他妻洪氏承黃得盛之股份志圖別業今甘願折出愿將名下所得廣泰盛公司生理股份歸割與廣泰盛公司坐受茲請到公親黃四君劉任臣君兩位蒞來將店內所存貨物以及所置棧房空地店業四間並賬目像私一概點逐清楚秉公核算明白黃得盛名下應得股份毋利經在本十一月廿日一應股欵如數當公親面前交黃得盛妻洪氏親手收訖該股份部即日註銷自退股之後生理歸廣泰盛公司以爲永遠經營日後盈虧與退股人黃得盛之妻洪氏無涉如黃得盛之妻洪氏並子黃松乾有與街前來往數目即向經手是問與廣泰盛公司無干特此登報聲明以免後論

退股人黃得盛之妻洪氏
承股人廣泰盛公司同啟

丁卯年十二月初五日

◎聲明告白

啟者本坡芒果路門牌五十號合隆號大酒牌生理原是蘇坫開創今因志圖別業愿將大酒牌禮申過與鄭文瑞承受准十七年一月五號交易如合隆號蘇坫前有欠各號貨項及揭借担保等情期限由登報日起一禮拜內到來向合隆號蘇坫理妥如過期者乃係自悞以後概與承受人無涉先此聲明以免後論此佈

退牌人蘇坫
承受人鄭文瑞同啟

民國十六年十二月廿號

◎森那米輪船公司廣告

啟者本公司專備大隻正期輪船多艘常川航行（海口）（香港）（汕頭）（廈門）等埠堅固快捷異常船上佈置無美不備更有無線電報以便消息靈通　如蒙搭船附貨到本行面議無任欣迎

限三天　海陽輪船　直往香港汕頭廈門
本月初九日開行

永寧輪船　直往香港汕頭廈門
本月十八日開行

民國十六年十二月廿日

恭賀

各界新年進步

石叻申介福綢庄暨同人鞠躬

○本庄專售中國絲髮環球花布

最新穎綾羅綢緞
最華貴的紗綺縐葛無奇不有
最特別（的）花布飾品無美不備

各界無不滿意的　批發零剪定製新裝無任歡迎

石叻吉靈廟街門牌四十四號
即麼士的力
電話四八〇一
申介福綢庄啓

○福安綢布莊專理兩廣銀兩

本號專營業滙駁兩廣各埠銀兩滙票開創以來荷蒙各界稱許敏捷妥當滙駁交兌靈通茲特大加擴張各埠南洋群島西貢仰光荷屬暹滬各號以應諸尊惠顧誠恐未及週知茲特通佈今將各號滙址開列

廣州市有信本莊
廣州市綿信銀莊
廣州市禮信銀莊
廣州市均信銀莊
廣州市曜祥銀莊
香港祥信銀莊
香港福興本莊
上海福興綸本莊
怡保福信本莊
安南豐利成米機
海防豐利成米機
石叻廣有成綢莊

滙駁交銀一覽表

各埠等處均能迅速交兌快捷妥當乃誠信相孚價格公平尤稱贊許

統辦國產絲髮最上等綾羅綢緞冷黃沙綢向由滬粵本號分莊搜羅美備款式新穎兼辦各國疋頭新式呢絨線絨價格克己祖國蘇杭雜貨願繡翎毛巧造時髦禮服各種土布歐美品物時鏢眼鏡洋酒烟枝正線彩絲襪香水香梘皮呦雨衣全羊毛冷彩金山毡被毯零沽批發一律格外歡迎

石叻漆木街門牌第三十七號三十八號電話三二三九號

一月二日　福安號主人謹識

敢請第一

專治
痨傷
哮喘
久咳
吐血

WATT & Co., No. 18 MALACCA STREET SINGAPORE

貪吃傷胃

俗語云，病從口入——蓋貪口味而多食，則胃部受過量之容納，以致碍及消化，氣悶腹痛，從此食量大減而病來矣——中西藥房的。

（胃鑰藥片）統治各種胃病，試服一二天後，腹痛立止，飯量大增，氣機通暢，其效好比仙丹玉液，一經試服，立即見功。

胃鑰藥片價目（大瓶一元）（小瓶五角）上海中西大藥房發行

石叻玻璃後街六號九福公司發行

治咳藥王

李棣華咳藥好濟世稱靈丹遠近皆知到逢咳必止視同寶至藥到春回特此廣告經驗者題

本號創製之止咳靈丹專治男婦老幼一切寒咳傷風咳遠年久咳老人夜咳喉癢虛寒咳食滯不化咳嗆氣咳雖日久纏綿不愈之咳一服立止如有咳疾者宜速速購服可保永無傳染肺痨之惡疾誠為治咳之至寶也

總發行廣州十七甫富善東李棣華謹啟

分銷處

吉隆坡孤路街聯益劉樹棠
吉隆哥洛十街仁壽春
吉隆老北寒街周蘭記棧
怡保崩里馬街廣豐和
彭亨都盧埠兆生堂

總經理 星加坡吉靈街門牌九十九號萬泰和

民國十六年十月八日

五淋白毒之藥

Savaresson Capsules Incorporated in England

○士巴禮士五氏五淋丸

檀油為五淋白毒病之內效藥為世界藥學及醫學士所公認矣然粗製劣品不但效能不著且有損害腸胃之虞故患者不可不愼於選服也　士巴禮士五氏五淋白毒丸係以監製之膜包極純之檀香油而成能治急性及慢性白毒病與婦女白帶或膀胱炎之症其功效之靈驗及銷路已經世界上各大醫院大醫師所贊許而定為患白毒五淋病之一種給劑故此丸天下之五淋白毒病俱應視為彼之敵患者所注意焉

英京倫敦立雪洋行發行
南洋各大藥房俱有發售

民國十九年十二月十七日

請看佛教良藥出世

人參補腎明目至聖丸每兩叻銀一元

婦科調經種子丸每兩叻銀一元

眼痛速效明目人參補腎丸每粒叻銀三角

以上均係按本出售不能加增存心濟世為重未納藥受異人傳授密方名人參補腎明目至聖丸查內經有云凡男女考究以有精神為貴惟人身五臟未有不虧腎者鮮矣因人精神勞動皆賴腦髓海足之作用目明全賴腎精究髓海之發原亦賴腎精入脊上至髓海則為腦髓「西醫名腦氣筋」又週身骨髓皆賴髓海運行諸骨則為骨髓矣第一腎足為要若腎虧則髓海亦必虧且腎為肝母虧腎即是虧肝子母兩虧定必為患則目疾所由生或諸病所由起是以欲補腦者必須補腎為正故治耳各界人等皆宜常服壯者精神百倍考者諸病消除目如童子又婦科調經種子丸有孕者七日服一次八十丸保胎平安無孕者早晚空心服每次八九丸久服經必調順百病不發若有雜病照單加引煎水服丸百發百中再統治眼痛之藥主明目人參補腎丸不拘內外障醫及藥發火眼一切等症初效照單服丸三日即愈久痛者亦照服丸內禁用冷水洗可冲涼定必全愈此為居家要品孕婦可以服之三力爽已備行荷蘭暹羅及本坡遠近各埠目久矣歷本古各諸君聞知還不已茲恐遠者未知矣附入報聞　原為濟世起見並非圖利也

總發行所石叻小坡里時高律龍山禪寺門牌三百七十一

嗎根代望即有利銀行告白

The Mercantile Bank of India Ltd
(Incorporated in England)

啟者本銀行創設有年茲將本行情形詳開如左

本行批准共備本銀三百萬磅　收定本銀一百八十萬磅　已收本銀一百零五萬磅　餘盈之欵共一百五十四萬五千六百六十六磅　本銀行總寫字樓在倫敦凡諸士商存寄本銀行之欵限期及利息可到銀行面商而來往短期數則以二巴仙按日計算每六閱月該利息銀未及五元無息伸　凡屬本銀行應為之生理本銀行均可承造　諸君光顧請移　玉恵臨面商便妥

嗎根代望有利銀行駐叻司理人哥林馬泰啟

英一千九百廿六年四月廿七日

施林氏退消清熱頭痛粉出世各埠商店均有發售

施林氏頭痛粉能清熱退肯止頭痛磨量支凡遇外感風邪身熱發肯頭痛頭暈及一切風火寒熱頭痛一包立即痊愈此藥粉上所沾各大有天別之別誠治頭痛之准一聖藥也各泉藥房商店均有代售

德國純陽固本片

德國純陽固本片其藥料之精良品質之和平功效之偉大埠上人士凡經購服者莫不同聲贊許稱為世界上養身固本益壽宜男之獨一無二聖藥也茲純陽固本片銷途日漸推廣該醫生愈加勉勵再三研究精益求精再加以貴重滋補藥品務求於人身體上衛生調補有特殊之效力專治氣虛血少腎冷精寒心腎不交精神困倦作事之力腰膝軟心神恍惚夜夢遺洩老人夜尿氣力衰頹小兒脾土虛弱不思飲食等一切虛弱諸症服此純陽固本片立見功效異常快捷茲辦有大帮新貨初到衛生諸君自注意焉每罐市價一元五角

伍朝搭巧泉晚愈爛肉油

伍巧泉有朝搭晚愈之藥油

世間人無浸濕繃綿之爛肉

朝搭晚愈爛肉藥油乃佛山伍巧泉新發明始創製造久已中外馳名專治指手爛脚爛耳爛肉乾濕癬爛湯火所傷小兒大泡胎毒爛頭及各等爛肉等等用之藥油塗搽即能痊癒

磨士醫生印度草根丸

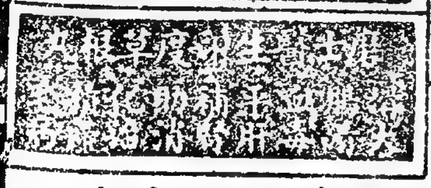

DR MORSE'S INDIAN ROOT PILLS FOR THE LIVER

潔淨乃衛生要素屋宇不潔堆積穢物居民必發生疾病是以市政設立衛生潔淨人員從事清除以保護安寧然人體欲求平安無恙亦必須推陳出新不容垢穢積滯此等臟腑內部潔淨執行委員最妙試用磨士醫生印度草根丸當之奏效神速此丸善搜病源有清除血毒奇能助長消化功力幫助腸胃肝腎各經運動預防各種日常小恙侵入倘覺身體不安請即服磨士醫生印度草根丸一兩次自然精神爽利全愈於不知不覺間也

主治各症

大便閉結　舌苔口臭
胃不消化　膽汁入血
肝經不調　內腎無力
風濕骨痛　痔瘡下血
胸膈鬱滯　皮膚發熱
四時傷風　婦科等症

各華藥店凡設中西藥者均有此丸發售大瓶洁叻銀伍角正小瓶洁叻銀貳角正

西洋總批發處石叻大馬路門牌五十六

金士鐸公司謹啟

談叢

紅槍蠟語說中州

（劉少少）

女鍾子傑言　新時自豫，與余遇於國都，娓娓竟日，即聞始作浪漫譚，已而語及豫魯兩省紅槍會事，鍾子躍然起，拍余肩而笑曰：君欲聞一最近紅會慘事乎？余急頷之。於是鍾子即溯其源來，述其變遷，盡一小時之力，蹈蹈敘述，不啻一頁紅槍會慘史。爰錄之以告閱者。

紅鎗會之起源，其初全係人民自衛性質。貪官汚吏及潰兵土匪，苟擾及地方者，會衆有相當抵抗之必要。宗旨固極純正也。特創此會者，完全爲鄉間任俠之流，不惟缺乏學識，且多年少氣豪。故其動作，遂不能取法乎上，爲時人所輕視矣。據傳入會手續，至爲簡單，祇須以紅布三尺裹首，當衆發誓一通，即已取得會員資格。惟入會後，必齋戒沐浴，每夜向西北方焚香禮拜，至百廿八天，功成方告完滿，並須在野外盤香，學三避之術。三避者，避刀避槍避炮之謂，能盡得其傳然後可以禦敵。至紅鎗會編制之法，豫魯各殊，豫省以村爲單位，每村會員至少廿人爲一學，設正副學長各一人，以世學成一團，公舉一團長爲統馭，操指揮生殺之權。如學有警，不能抗禦，則由團長發令附近各學赴援。非至事態十分嚴重，團長不親自出馬。故紅鎗會首領鮮有被擒或遇害者。魯省紅鎗會編制，與豫省截然不同，係採分區制，若某區有會員若干人，則以十人成一排，排有長，司傳授法術，排之上，不再有他名目，祇公推一二人爲領袖。遇警雖數萬人可傳羽而集，井然不紊。即其會章，亦甚嚴厲。如臨陣畏葸，姦淫擄掠，違忤親長等，皆殺無赦。故自有紅槍會以來，鮮有騷擾勒索之事聞。特其迷信色彩太重，無軍事學識訓練，致雖揭起人民自衛之旗幟，人皆以赤眉黃巾目之。西北國民軍既低定西京，出師汴洛，紅鎗會聞之，不惟簞食壺漿以迎，且願執戈以爲前驅。後奉軍傾其全力入豫，終爲鐵軍張發奎擊敗者，紅槍會與有助焉。茲所述者，爲一學長被誣事，極曲折哀艷之至。初，蘭封附近有一村名瑤灣，與魯疆毗連，村中壯年，什九皆隸紅鎗會，有邵大龍者，年僅二十，即投身會中，以驍勇稱，會衆咸敬憚之。前年，瑤灣家長病歿，大龍繼其職，軍隊之威力不施於瑤灣者凡年餘。蓋大龍督率之力也。今年春，鄰村有靳氏女，避亂瑤灣，其父慕大龍名，欲遣其家奉箕帚，女不可，議遂寢。國民軍克河南，蘭封爲入豫孔道，直魯聯隊數以兵侵之，大龍嚴事戒備，瑤灣得始終未遭蹂躪。一日，大龍耕於田，靳女負薪而過，偶不愼，墮破窖中，大龍援起，親送女至家，女父益感其德，具飯欵之。大龍之族弟雲龍，夙與大龍有隙，以強姦婦女密控於團部，團長震怒，立命會衆拘大龍至，欲以不守會章處以極刑。蓋紅鎗會會章，強姦婦女者梟首。瑤灣居民聞訊，聯名環請團部，代大龍昭雪。女聞之，泣告其父曰：吾之不願嫁大龍，以齊大非偶故。今大龍爲拯吾而橫被寃誣，是吾殺大龍矣。遂詣團部，自刎於祖師前。團長愈怒，即於當夜殺大龍，以首級傳示瑤灣。於是村人大譁，鄰村學長亦多不直團長所爲，事聞於魯省當局，以爲有機可乘，急派兵進剿，會衆及居民死者甚夥。誠紅鎗會最近一大寃獄也。

雜錄

簽易雜談

（續）　韜庵

吾語某某曰：此課當無大碍，可保無事。但即須着人返鄉，囑咐鄉人，必於某某夜某方，認眞加緊守衛。蓋接之陰陽卦氣及卦之方位也。復令其鼓勵鄉人之勇氣曰：盜黨不過志在發財而來，未必勇敢無敵，而我等身家性命所關，當必能奮勇守禦。且我正彼邪，我守彼攻，我占優勝。更觀去年八月初七之役，我鄉鄉運尙好，諒彼未必敢來，亦必能抵拒之。願大衆無餒也。鄉人接此打單信，已極恨憤，數日之間，婦人孺子，亦有同仇敵愾之心。吳不憤氣塡胸，少壯者更無論矣。得聽此番說話，勇氣愈振。於是每日暮時，羽婦孺，盡避諸他鄉，據自鄉家者，每當日落扶老携幼，冒挑背負，絡繹於途，一種慘戚之狀，實不忍睹云。少壯者甫畢農事，匆匆就食，即裝身出巡，終夜不懈。各處宗親，篤念同宗之誼，亦慨助軍械，輪流派撥多人到來，都助守衛。今已逾十五日之期多日矣。盜黨絕無動彈。其知難而罷歟，抑是故爲虛聲恐嚇歟，則不得而知。然吾初斷之卦，所謂不吉者，迨不準驗矣。但再按之，則極吻合也。晉之九四曰：晉如鼠貞厲，鼠亦名碩鼠，碩大也。來注云：陽大陰小，故爲大鼠。鼠晝則伏藏，夜則走動。程傳云：貪而畏人，鼠也。故云晉如鼠。貪於非據，而存畏忌之心，危厲之道也。照來氏程氏之說，則所謂鼠者，盜財也。四爻在外卦，是盜財外欲圖刼掠者也。剝之六四曰：剝床以膚凶。孔子小象，所謂切近災者，當作警醒戒備之辭。且照朱子占，一爻變，當以本卦變爻辭占，則剝卦六四之辭，亦可不必理會。吾一時心虛，過於迹象執着，至以爲不吉。若渙之上九曰：渙其血，去逖出，已顯危險難當（指去年八月初七之役）已過，當无咎過。故孔子小象曰：渙其血，遠害也。（照朱子占法以此爻爲主）。所謂渙汗大號，亦是轉危爲安之象。并且兩課卦象，內卦均無變動，則是鄉內可保無事發生必矣。（吾初時亦曾以此說安慰族人）雖然，盜黨或者以此次吾鄉積極戒備，故不敢遽然思逞。吾仍望鄉人始終戒備，兢兢不懈，毋令盜黨有隙可乘可也。（完）

怪聞

吳三鏡作祟記

浪漫生

南順著名匪首吳三鏡，月前已作鎗下鬼矣。今不言其他惟言其在香港作祟事，以餽潛心靈魂學者作研究之資料。

當吳三鏡之未死也，時時赴香港，香港政府實保護之，挾鎗遊行，挺胸飲酒，交游且及於薦紳，蒲樗一擲，勝負鉅萬，石塘咀尤爲其縱遊之所。遂與歡得冷紅積有恩愛，大鄉里告予，彼其惠於冷紅，三閱月間，花去七千餘金，可謂豪矣。自三鏡死後，冷紅之盛名，乃大被口舌，門前車馬，適不如前，於是藉甚之冷紅，惟以淚珠洗面，度此冷落生涯矣。

然此乃不足奇，其所可記者，則三鏡幽魂，乃竟能隨冷紅之車塵馬跡，當夏曆十月望日之夜，冷紅有恩客趙，誤以是日爲月當頭，則挾冷紅駕言而出，至堅尼地道，是地甚僻靜，山本悲鳴寒蛩怒叫，凄瑟之景，薄之毛戴，於是陡然紅悲呼，終乃戰慄不能言語，趙因載之鐵崗友家，良久，乃惴惴譚頃間事，謂見吳三鏡怒目狂逐於其車後云，今冷紅已因驚成疾矣。吾聞楊廷培之鬼，前此在香江大罵其逃妾花月紅，已深歎生平解殺人者其鬼亦厲，今又有一吳三鏡矣，誰謂無鬼，雖然，槍下鬼滿廣州，而乃未一一爲厲，此又何也。

筆記

遊日雜記

八表

明治以來，日本人改名易姓者甚多，茲舉其最著者，井上哲次郎原名猪股鹿六，菊池大麓原名箕作大六，新井石禪原名石井千吉，山縣有朋原名荻原鹿之助，陸奧宗光原名伊達揚之助，前原一誠原名佐世八十郎，井上馨原名肉道聞多，板垣良助原名乾猪之助，江木翼原名羽村熹作，蓋日本常有改姓事，猶中國古俗也。

▲日本人多鬚　無鬚者間或一見，如原敬，如星亨，如大山巖，如西鄉隆盛，如福澤諭吉，如木戶孝允，如石黑忠德，如大隈重如田中光澤，如外山正一，如大村益次郎，如大倉喜八郎，頷下無一莖者，十有二人，皆非常人物也。

▲乃木希典　以日俄戰役功躋大將，身老無子。（二子隨軍陣亡）鬱鬱不樂。明治天皇薨，與夫人靜子，俱割腹以殉，時論惜之。茲見其軍中所作詩二首，戰勝云：山川草木轉荒涼，十里風腥新戰場，征馬不前人不語，金州城外立斜陽。凱旋云：皇師萬歲征强虜，野戰功成屍作山。愧我何顏看父老，凱歌今日幾人還。語極悲壯，可爲奉戰者說法，因錄之。

▲日本婦女　年三十不操家政者，名曰隱居，隱居者，禿其髮而黑其牙，其禿髮不黑牙者，間亦有之，或曰禿髮者，未亡人所以表其貞操，在東京時數見之，此風起古，日語中有切下名詞，即剪髮下垂意義，近代女子剪髮，當以日本爲始，至於黑齒，越南俗尙多有之，不獨日本然也。

▲日本皇陵誌　閑院宮載仁親王手筆，誌爲大正天皇多摩陵，大正十五年十二月十五日午前二十五分崩却，昭和二年二月八日殯葬，三十九字，漢字楷書。

▲伊藤博文　在哈爾賓被刺，死後檢其屍身，牙齒足三十二數，時年六十九矣。石黑忠德，現年八十有三，一齒未脫，日本稱嬰鑠翁。石黑子爵，好吟漢詩，乃木將軍葬前三首之一云：將軍高節人皆慕，今日西風親展墓，幽草閑花如有情，低頭一一咽朝露。

○桃源學校招生廣告

本校添招初小一年新生一班（額定四十名）及各級插班生定明年一月四日開學插班生定一月三日舉行入學試驗（一年新生免試）凡有志嚮學者希先到本校報名可也此佈

星洲厦門街門牌一零六號

民國十六年十二月廿八日　十五　桃源學校啟

○製電版人才待聘

啟者現欲聘請富有經驗製電版專家一位薪水從優　如願就斯職者請將經驗及住址一一詳示交

總滙新報轉製電版待聘收啟便妥

九二七年十二月廿八日　十四

總發售代理

星架坡　桟城　轄典目
吉隆坡　怡寶　拉沙露　父子有限公司

活士卑巴文婦亞治癌疾如爲神效稍覺不適試用一二次其病如失此藥今藥店皆有出售

施務露
金鷄鐵樹酒

質純味香　甘和適口　補血　健胃　提神　培元

各藥房酒莊俱有發售　南洋總代理星嘉坡小坡神農大藥房

Sole Agents MEDICAL OFFICE
300-2, North Bridge Road Singapore

菲里沙及尼夫有限公司
汽水專家

FRASER & NEAVE, LTD.
AERATED WATER SPECIALISTS

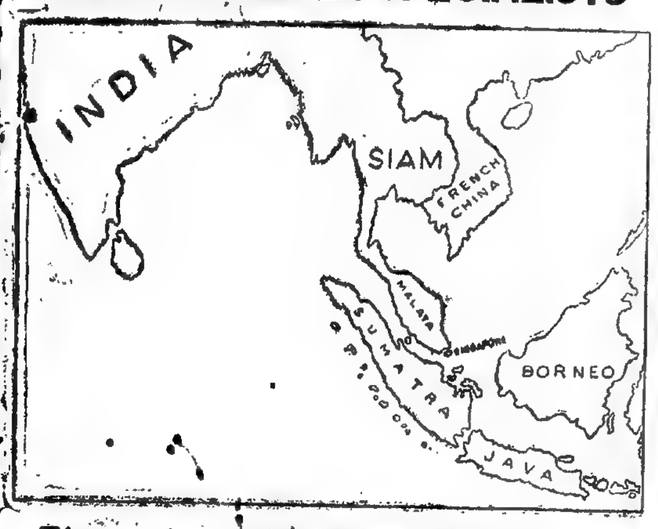

Throughout the Orient: That's where F&N Aerated Waters are found. Their undoubted superiority makes them welcome.

QUALITY

遍及東亞

此卽獅標汽水所在地點迄今已馳名四十餘年其品質精良確世無倫匹故隨處受人歡迎

○建築家注意

▲柔佛坡埔來港興成公司機器新磚招兌

近世建築家之建築其應需之物料實繁有徙而對各磚之需求及優劣之鑒別更關重要蓋磚質若欠堅貞則基礎未能穩固磚色若欠光澤則表面未能美觀本主人有鑒於此以廿餘年所經驗製造之方法而力加改良近由歐洲購到最新式之機器兼聘有專門之技師精心督造磚質之堅決堪推獨步磚色之美尤邁群倫建築諸君倘蒙惠顧請到敝處面商抑由一五五九電話接洽無不極端歡迎

總發行小坡海南街門牌八號瑞興號內

民國十六年十月二十日

KREMENTZ

格里文斯

諸君之洗水衫扣用格里文斯鈕則省節時間且時常雅觀此鈕扣上除出均極簡便既扣上後即不能跌去格里文斯之金片不能因時間久暫或天氣而損壞亦不能影響於其美觀歟式

各處上等店舖皆有出售

三州府及四州府總代理

華西摩雅素姆公司

星洲與檳城

Generrl Agents S. S. & F. M. S.
WASSIAMULL ASSOMULL & CO.,
Singapore & Penang

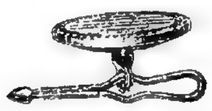

鈕底印有格里文斯之名

Cuticura

SOAP and OINTMENT

FOR HAIR AND SKIN

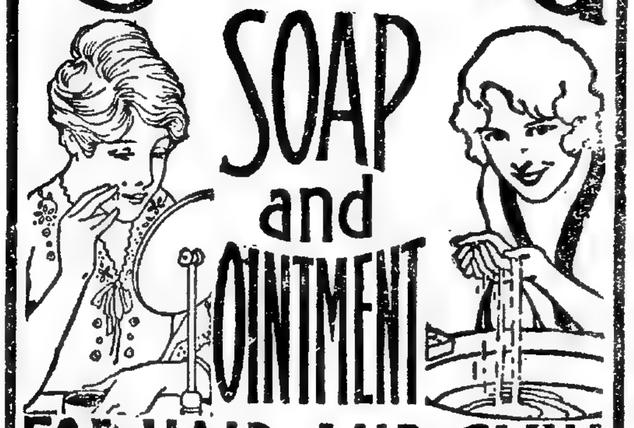

加地加(Cuticura)香皂及軟膏用爲調治頭髮及皮膚諸種作用并可用爲停止各種痛癢之毛病與及孩童成人所必需且可使皮膚鮮潤如日用爲洗粧之需可使皮膚清潔與舒適

甘地加(Cuticura)
膏軟及皂香
調治皮膚最善之品
清潔皂此品爲香潤膚軟爲軟膏此
爲香鮮潔皮膚之最光滑柔之品
三中用藥之法十二節清
之所有各上軟貼出地世界在用說
甘地加(Cuticura)試驗室
美國麻斯頓登耳馬洲
CUTICURA LABORATORIES
MALDEN, MASS., U.S.A.

英一九二四年十月一日

○花柳專科大醫生到叻

張大鵬先生藥花柳專科學究淵源術臻神妙洵三折肱之良醫也經在香港政府稟准註册商標懋靈濟世歷三十餘年治症神效著手成春中外聽名婦孺共仰無庸贅述茲先生擬來南洋遊歷暫駐本坡同人等素仰先生醫學精深富有經驗與其抱道鳴高曷若出而濟世因勸先生**設醫館於松柏街門牌五號**以便僑胞患花柳病者踵門求診并隨帶花柳各症藥丸藥水發行以備各埠商號探辦發售特具數語刊諸報章以爲介紹

高醫泉　羅錦堂　湯湘霖　邱雁賓
李俊臣　龔桐浦　劉以田　馮熾垣同啟

張大鵬狀元搜毒藥膠

此膠搜毒辟法有益眞元統治外科傳染甘淋刺痛花柳伏毒敗精血毒疳瘡等症者一二料重者再用毒清症愈第一聖藥半料十元全料廿元

張大鵬止痛五淋白藥丸

此丸專治五淋白毒藥濕熱下注伏毒酒患血淋砂淋小便刺痛大便結熱等症輕者二三服應效如神大瓶二元五角小瓶一元

張大鵬精醫花柳解毒丸

理醫外科雜症瘡科帳科解毒丸治各症永無後患每瓶二元半

張大鵬肖像註册准爲商標記

老醫館在香港上環大馬路分支館在石叻松柏街香港政府化學師驗明藥膠並無鉛鏰傷體之弊有除毒祛病之功特發證書

○柔佛政府通告

啟者柔佛政府特字通告各色人等知悉照得由一九二八年七月一號起及以後凡實心膠輪轆之羅里車除經由國家工程師特別許可外不准在柔佛馬勞市政部界外之柔佛各道路上行走此佈

英一九二七年十一月三號　柔佛國家工程師啟

最新發明　戒烟聖藥

結精片

○戒烟諸君破天荒之一大福音

大減價由十二月一日起

本戒烟藥爲利便戒烟諸君之經濟起見每樽二元八角(減賣二元)每打廿二元

數服可戒除一切烟癮

晚近東西各國有所謂戒煙靈藥者其種類不一而足華人服用之者亦頗屬弗鮮然檢驗其實質各藥大同小異效驗不靈未免貽隔靴搔癢之譏本藥房主人痛心煙毒有年著心研究善法拯救受害諸君匪伊朝夕今幸發售之(揀精)本係中外著名醫學藥學諸博士研究多年新所發明之貴重靈藥速效如神與衆不同不獨對於阿片嗎啡類之中毒患者有絕大無比之效驗又大使一般服用者必享康健不老廣嗣延壽之最大幸福洵是世界人道上之救濟靈劑而又中國戒煙諸君破天荒之一大福音也

▲謹將本藥主治功效暨各號用方開列於左。

一本藥之功用服之可斷鴉片烟癮間接可强胃醒腦實戒烟之聖藥也由吸烟時間先服二十分鐘輕癮一枚重癮二枚

一對於阿片嗎啡高根海羅因等中毒患者最有完全治痊之絕大效驗

一對於一般胃腸醫神經衰弱失眠等各症極有至大之靈驗

一對於各種血衰鬱食不消化後天虧損神虧腦弱等症均有九牛之勢力

一希望特約代售本藥者向星架坡四馬路九十五號南洋總批發所城臺公司接洽可也

代售處　總滙新報內周金華　振華藥房牛車水大馬路

一每樽價銀二元　一零售每粒二角

日本東亞藥物研究所謹製

JODAI & COMPANY. 南洋總批發所城臺公司
95 Waterloo Street Singapore　新架坡四馬路門牌九十五號

○介紹電醫

親愛的朋友啊！誰有疾病呢？若有痛苦還未得醫生醫治！請快來石叻水仙門寶信電醫院給楊寶信先生用電汽治療罷！吳烈士世新的公子患黃腫病三年，中西醫士均未能醫好、黃樹卽介紹來給楊先生電療、祇一星期施治、便將三年痼疾醫好、再造深恩、愧無以報、謹藉此說一聲謝謝罷、

石叻火城刺雲打街門牌第三十三號中央汽車公司黃樹的筆

民國十六年十二月卅日　甲

如意膏療治熨泡之法最關緊要者勿使穢沾染患處蓋護嚴密勿使空氣透入去除污穢之後搽抹如意膏一層將傷處遮蓋然後用繃帶裹紮完固外用藥棉花或淨軟布重重蓋護紮好以防擦損也每日解放重新用繃帶棉花裹紮一次最要緊者換藥之時其熨傷之皮切勿撕去必需保留每次更換繃帶之時更宜多搽如意膏

至於如意膏乃是裝三角式聽外裹方紙盒僅此一種如尊處無從購買祈即郵寄叻銀六角至星架坡萬興街韋廉士醫生藥局原班郵奉一盒可也

○高泰摩公司印度絲綢庄

本號專辦　上等絲綢　棉緞　布疋　各式婦女絲襪及種種現成內外中西服飾長絲裙無件不樣式精緻無匹尤爲適合現時婦女服式色色俱備

本主人備極歡迎各界士女參觀方知余言不謬

本坡水仙門大葛街五拾五號高泰摩公司主人啟

電話一千九五十七號

K. A. J. Chotirmall & Co
55-/ & 55-2, High Street, phone 1957.

英一九二七年五月二十號　全

英一九二七年十月廿四號　全

PASTILLES VALDA

保衛咽喉及口之衛生
要用華達丸
世界各大藥房均有出售請認本店牌記

Agents
Bruckner & Co.,
251. Bukit Timah Road
Singapore

腹痛

因飲食過度或食物變易致腹部奇痛者不獨小孩爲然大人來常患之

立即消除

曾伯廉之腹痛藥水乃馳名多年之藥有立止腹痛痢疾與絞腸之功世界上無不信用之曾伯廉之腹痛與痢疾藥應常購備以防不虞因腹痛霍亂及痢疾等病常突然發生絕無麻醉質

CHAMBERLAIN MEDICINE CO.,
曾伯廉藥品公司
Des Moines., Iowa., U. S. A.
美國惹奧華達州滿士里埠

各界諸君大鑒。啓者。現本報出版零早。如有緊要告白函件。請於午前交來。至所關於新聞函件。請交本報編輯部收。不必個人書名姓。特此通告。

石叻總滙新報謹啓

南洋要聞

●關於痘症消息種種

槟訊、本槟自有痘症發生以來、當地政府、已積極防範、以免此症之蔓延各地、最近如衛生稽查官之布告、即其例也、茲再將連日調查所得痘症發生後之種種、分述於下、

▲痘症死去之人數　昨據政府醫院之報告、在此一週間、因染痘症而死者俾有二人、尚有二人、則係留院治醫者、可無性命之虞、甘江哥打馬頓染痘症之巫童、昨據醫士驗得、

▲痘症蔓延、本埠之痘症、一方面因政府防患之週密、一方面又因自動種痘者多、以故未見再有被傳染者、惟是在打板奴里屬不里居方面、則較前略甚、昨據調查所得、刻被延及者、共有甘江五處、當局已設法撲滅、

▲自動種豆者之人數　本槟自經當局布告種豆免費之後、埠中人士、各爲防患未然計、前往各醫院自動種豆或注射者、頗不乏人、計昨日一日中、北帝社軍醫院、前往種豆之人士、共達五百餘人、其他各醫院者未悉、又先達屬各甘江、最近一星期內、經種豆者亦不下二萬餘人、

▲當局防範豆症之周密　本槟政府、爲肅清此種傳染病計、聞連日已派出多人、前赴附近各甘江內、勸人種豆、又刻下先達方面、如不里居淡水湖一帶、仍繼續施行檢查種豆、凡所有由不里居往先達之電車、其搭客概須下車種豆、然後始得通過、政府注意豆症之蔓延、可見一斑、

◉船上華厨夫失竊

▲計銀一千四百七十八盾

巴訊、達斯滿號輪上之華厨夫、數日前輪抵丹絨不錄海口時、即投警報稱、他之私蓄銀計共一千四百七十八盾、放在房艙內、突然失盜、當他發覺失盜時、該輪正在半海、尚未抵星洲、由是可知行竊者必是輪上之人無疑、警察錄供後、即到輪上調查一遍、並不得有賊證、但見衆水手中有名巴巴者、形狀頗有可疑之處、由是乃派暗探私偵某舉動、前日巴巴登陸、在海口巴殺出其金盾若干枚、擬兌換現銀時、爲該暗探所見、向前詢其金盾何來、巴巴竟目瞪口塞不發一言、暗探再搜其身、得有現欵二百餘盾、全是他巴巴、不得不認盜竊該華厨夫之銀矣、據稱一千四百盾之銀、除購買金盾數枚、及現欵二百餘盾外、其餘均在星洲花天酒地間用去、該華厨夫數年血汗所積銀、竟遭賊盜洵倒霉也、

◉欲得美婦之結果

暹訊、潮人某某、向住本埠鞦韆棚區某號屋、每對僑曰、若不得美婦願終爲鰥夫、事聞於某潮媼、遂百計貪緣、乃得與甲善、寒暄之餘、語及婚事、媼遂以月老婆自任、奔走數天、於本月十日、始至處覆命、謂有潮女阿蘭者、貌若天人、願擇人而事、甲即隨媼往視、果然一見傾心、遂託媼謀之、媼曰君如合意、只需百銖、即爲君家婦、甲遂備銀一百銖、交媼帶去、未幾槃者果至、甲以爲自此可償宿願矣、不意相聚纔七天、所謂金器細軟、已隨之俱去、統計價值、可一百二十五銖、甲雖竭力偵尋、終於昨廿日、赴三蘭叻區報案、以備偵緝云、

◉移民局關心未領照之入口華僑

暹訊、本月十八號、移民局長披耶威來、爲慰問未領照之入口華僑、特派局職員警察少校鑾拍砂是叻暨稽查員繙譯員等、往各客棧慰問、計是日往慰問者、共四十處、問有客棧調理不週者、則責令改良、以便旅客、人咸謂移民局關心民瘼云、

◉大胆孩童偷搭輪船

巴訊、廿二日星期四、由八打威開往巴連忙之凡德威克號輪船上、載有歐孩三名、年齡均在十五歲以下、船抵該埠時、始被船長得悉、隨即亦報知當地官長、一方面則詢問該歐童等、因何事來此、該歐童答稱彼等在爪島之生活、已覺得非常厭煩、今來蘇門答臘島者乃欲觀彼方之生活狀況如何乃欲一嘗試耳、後船長復教訓彼等謂汝等小孩竟敢離家背井、跑到他方、異日抵家時、必受你鑾父兄之譴責、現該數童已被扣留、聞將於星期六搭原船載回八打威云、

○虎標藥的註册及化驗

中華民國國民政府特准猛虎商標註册中國北京政府猛虎商標註册南洋巫來由七洲府英政府猛虎商標註册爪哇各島荷政府猛虎商標註册暹羅政府猛虎商標註册緬甸印度政府猛虎商標註册日本國政府猛虎商標註册菲律賓小呂宋美政府猛虎商標註册本堂各藥所用猛虎商標歷經各國政府特准註册保護迭經化驗認爲確係神效良藥並禁他人仿冒影射如發現有仿冒與虎標相似之藥品均得取締

華人創辦大規模製造汽水之

中一虎標汽水廠

添置新式機器另設大規模廠屋

遷移通告

本廠抱振興國貨挽回利權願望。集合華人資本。組織中一虎標汽水廠於丹戎巴葛街。努力經營。於今兩年。至於出品原料之配合。製造之合法。早蒙　惠顧諸君同聲贊許。本廠益當加工製造。更求精良。不負惠顧諸君厚望。茲因國人提倡國貨日甚。本廠原有出品。供不應求。故特添辦歐州最新式機器。製造迅速。遷移巨大廠屋於丹戎巴葛柏城街卅七號。(即南洋工商補習學校籐工廠舊址)製造務求適合衛生。其工場之設備。原料之選擇。技師之工作。均由富於製造汽水經驗之經理人督製。故出品之達於上乘也無疑。現機件裝置就緒。已行從事工作。尚望提倡國貨諸君。留意及之。

如欲代理本廠汽水請臨丹戎巴葛柏城街卅七號

本廠事務所接洽　并印有詳細價目單函索即寄

新嘉坡

中一虎標汽水廠啓

大坡丹戎巴葛柏城街卅七號

電話三百七十九號

天然生長之純潔水松嘴香烟

價格廉宜 人人可買

十枝香烟 價銀六占

純潔水松嘴

純潔水松嘴

請購紅紙包象標香烟

英美烟草有限公司啓

共黨大亂廣州記

[illegible]

[illegible]

[illegible]

恭祝新年

中國煙草公司謹啓

福建要聞

閩南土匪式的民軍消長錄

▲統一閩南土匪式的民軍消長錄
▲護法靖國閩軍自治軍各樹一幟
▲強軍入閩所淘汰下的民軍盡收編

馬來半島閩粵華僑參半、尤以閩人為多、閩南安者、十份之九為漳泉德屬人民、對於桑梓閩金甚深、茲將民國四年以後之土匪民軍詳細統計、以示我閩南華僑、但其中倘有多少未列入、蓋一時之記憶關係、想為諸父老兄弟所樂聞也、

民四以前尚無匪首之稱、該時土匪不過集二五百暴徒殺擄奪耳、至民四間、始有匪首蘇一之出現、始居住永德之間行刼、聲勢頗大、北軍竟無敢進擊、雖蘇一者、有陳宗絲、吳瑞日、杜信忠、於是聯絡一氣、對付北軍、北軍受其挫折不知凡幾、先於蘇一者有高義(扁)賴忠(乾)然二匪在清末、均出現於臺灣、至民國六年間、始逃潛入閩、以故不能以高義賴乾為始祖、自民六以後、土匪勢大日振、派別日多、爰將各部份詳為述之、

(一)護法軍系、起於趙光率粵軍入永春、宋淵源又以北庭解散減殆盡、民六年後之護法、靖國閩軍、所剩亦無幾、目下所有隊伍、大部分為自治軍遺下軍隊、茲將民國十六年夏閩民軍列下、

(一)新編第一軍譚曙卿部下、(閩北部隊均不列入)
(甲)第一師呈成、團長三、尤賜福、王劍南、陳烈臣、一千五百、
(乙)第二師郭鳳鳴、(非閩南民軍)
(丙)第一獨立師、盧興邦、居住閩北、毋庸列入、
(丁)第一獨立團葉定國、兵力五百、
(戊)第二獨立師高義之部下洪英民、汪漢民、高為國、兵力二千、
(己)第二獨立團楊漢烈、兵力八百
(庚)第七步兵團李玉樹兵力五百、
(辛)第八步兵團林清龍兵力四千人、
(二)國軍第一軍何應欽之第四獨立師長張貞係正式黨軍兵力四千人、已調往安徽省、
(三)德化之陳國華一旅、漳州之莊玉崇一游擊隊、亦有三千之譜、
(四)自治軍系、民國六年許崇智入閩倒李厚基、所有護法、靖國兩軍、及其他匪軍盡數加入、護法靖國兩軍以外、如陳國輝、盧興邦、陳國華、莊文泉是也、
(五)獨立軍系、盧興邦原產於閩南、後附入閩北軍中、部下盧興邦、陳國輝、莊文泉、李國輝、部下陳長興、李瑞帝、潘溫和、李孝長、陳發、[illegible]
(甲)陳國輝、名義上為旅長、實則十立一師、亦曾編入北伐軍、部下陳長興、李瑞帝、潘溫和、李孝長、陳發、[illegible]約五千人、
(乙)莊文泉旅長職任中、直接委任為獨立第一路司令、兵額實有一千五百(師長少將銜)、部下為陳炳輝、吳石漢、劉彬、黃霖、陳清淇、汪連明、蔡持、潘明德、高為國、李漢民、兵力三千餘、
(六)附北軍系(甲)高義(扁)第二師師長、部下洪英民、汪漢民、孫革命軍直轄等、
(乙)吳成、(鐵胎)旅長、部下尤賜福、王劍南、陳烈臣、徐飛龍、二千餘人、
(七)其他軍系、賴漢忠、葉定國、葉定勝、陳國華、各部均有二旅兵額、

總計以上七派別、兵力有三萬以上之譜、然以一間之關係、新陳代謝淘汰後所存不過半數、起始之蘇一陳忠維、吳瑞玉、消滅殆盡、民六年後之護法、靖國閩軍、所剩亦無幾、目下所有隊伍、大部分為自治軍遺下軍隊、茲將民國十六年夏閩民軍列下、

閩省財政彙報

▲財政特派員擬辦肥料捐三民社云、農田肥料、中國農業家多沿用舊例、自外國肥料輸入中國之後、中國原料不甚暢銷、茲特派員為擬授照粵政府成案、徵收肥料捐稅、并由該員核定每二百磅徵收一元、或每百斤暫徵一元、呈請省政府核準備案、惟省政府則以茲事究竟是否可行、應請示中央、已令該員即逕呈中央財政部請示矣、

▲兵工廠經費定三萬元、民言社云、兵工廠自舜厚德逃後、由十一軍司令部暫委方偉援充、查該廠每月經費前本定十餘萬元、由財廳撥付、其指定造幣廠之贏餘對抵、故歷任兵工廠長、多兼造幣廠長、茲由軍部暫行規定每月三萬元、由軍費項下向財廳支給、聞日前已領八千元、昨日復領得五千元、以維該廠工人之伙食費云、

▲部令撤消爆竹印花稅、三民社云、市商協會迭為爆竹商分會向財政府財收部請免爆竹特種印花稅、茲奉財政部令、略謂查徵收爆竹特種印花係為裁厘加稅後擴充利源起見、現裁厘加稅尚未一律實行、若遽予加徵、迹近重複、本部亦迭準各商會各團體環請、豁免前來、應即照準以示體恤云云、印花稅處現已遵照部令撤銷、并呈報省政府備案矣、

▲浮口航民請取消苛捐、上海米業公帮呈請省政府撤消途沿籌捐、近日建甯洋口航民俞述揚等又電向省政府陳請、謂雀船上下水至洋口沿途被勒苛捐、務通令各縣嚴重取消、省政府據報後特令財政廳飭縣查明詳情具覆核奪、但能否撤除、日下尚未可知云

▲竹岐關稅弊案已查辦、竹岐關核算連大汶等串通閩清船戶舞弊漏稅致香國課各情、聞財政廳接到李偕仙呈訴之後、以中央財部近因實行整理稅收方案、對於各省徵收機關人員營私舞弊、減少省庫及國庫課款之收入迭申嚴令、飭屬舉辦、此次連案發覺、主張從嚴查辦、因局長司徒日成與係屬接近、該核算平日弊竇較易察出、昨已令飭該局長查覆核辦矣、

▲興泉永各釐局請減課、興泉永財政特派員近呈財政廳、略謂該員任職以來、對於所屬財政無不悉力整頓、惟近因地方多故、各厘局相繼淪陷、茲雖大軍南下、可以逐漸收回、然已損失不少、迭據各該分局呈請酌減比較、究竟可否照准之處、該員本敢擅專、理合具文呈請核示、以便飭遵云、

▲漳厦路用址豁免錢糧、中央交通部近咨省政府以據漳厦鐵路局請示、該局收用地可否援照舊例豁免錢糧、鐵路局為國有交通機關、收用民地自應豁予蠲免錢糧、相應咨請轉飭知照云云、省政府即令行財政廳知照、并即由廳函知該局矣、

▲令嚴懲古田抗查契稅分處日前呈報財政廳以該縣契稅收入日減、擬由本處派員檢查有無匿報、乃劣紳情虛紛起抗違、究應如何辦理、請予示遵、茲財廳已指令該處、略謂據稱劣紳違抗檢查、準照章依法嚴懲、惟果須奉警補助、應妥慎辦理為要云云、

▲撤銷甯化縣過境豬捐、連城縣商會近呈財廳以該縣所產以豬為大宗、運售各縣除完納正稅外、均得通過、獨經過甯化須更納過境豬捐、迹近苛細、應準予飭令該縣縣長尅日撤消、以示體恤、財廳據呈後、業於日昨令飭甯化縣長核辦具覆矣、

▲興泉永設催債辦事處、興泉永財政特派員近以奉財廳命令、長督促興泉永各縣縣長募集公債、感於公文來往接洽諸多不便、且或致延誤、因呈財廳謂擬就所屬各縣設立臨時辦事處、以便催促各縣縣長辦理公債、并請準予將辦事處所需經費作正報銷云、

▲水口厘局添設副局長、水口稅厘局財廳前已委有蘇鳴一為局長、茲又以該局稅務紛繁再委蔡朝齡為副局長前往襄理一切、

▲永泰保董張李銘把持捐務并侵吞捐款、請予飭縣拘追、以儆效尤、而維捐務財廳、昨已飭永泰縣長查明核辦具覆、

葉奇可止咳丹

奇法行所治
可隨遇而安

治人所共知的咳嗽則易若治人所不知的咳嗽則難矣奇可治咳嗽之症比別症略多因而治咳之善法極有經驗一掃古人論痰之謬見故所製之嗽藥神驗異常此固得於閱歷者居其半得於製藥之新醫術者亦居其半蓋其中有一藥分製至七八次然後取用者所以不論寒咳熱咳新咳久咳日咳夜咳乾咳痰喘俱見功極速患者諸君請即試之便知馳名已久營業多年的藥可靠也每盒五角每打五元

裝以精緻膠筒

皮膚水　黃金油
改裝更精緻

各皮膚病限時見功

此最得心的藥名皮膚水治癬癩或痕癢起粒各種皮膚病神驗異常限一分鐘止癢不汚衣服而且藥氣清香　價五角　二角半

黃金油可救急扶危

藥名黃金油治牙痛肚痛嘔吐此三症係內治之最驗者若外科之最靈者係驅風消腫解毒及皮膚痕癢可搽可食大三角半小二角

調胃丹

此丹服後不肚痛只微瀉一兩次而止不寒不燥去濕滯清血毒凡手足困倦花柳未清皮膚痕癢濕熱大便結婦女白帶等確有神効實烟酒客之藥贈價二角可用六次

頭痛散確可稱第一

藥名頭痛散治頭痛牙痛限半點鐘見功不寒不燥有膠片包散服而不苦藥重一分六厘功力勝過別家三分七重的藥每包七占每打七角

代售處　古友軒　培元堂　廣同春　吉隆坡茨廠街光明公司

葉奇可專治腦病吐血各種咳嗽內傷婦科

紅花油白樹油最多欺假誤人本號貨眞價實不賣假貨

甲子年二月十一日　葉奇可鋪在海山街四十六號

大吉坡寧街

星洲書局——大廉價——通告

敝局特設的廉價部，至十二月卅一號止，現在只存幾天了，在這期內，可得極廉的書籍物品，請諸君快來賜顧，切勿錯過機會。

外埠函購，郵費奉贈，廉價展期至一月十五號止，現特將經售各書局的書籍，打減折扣如下

北新書局售八折
新學會社六五折
開明書店——八折
亞東圖書館七折
光華書局——八折
創造社——八五折
美的書店——八折

泰東書局實價——售八折
〃〃〃〃〃定價售六五折
眞美善書店——售八折
大東書局——售七折
〃〃〃〃〃小說售六五折
求古齋書局字帖售六折
各雜書局——售五折
凌雲閣毛筆——售七折
其他文具用品概售八折

(甲九四〇)

清導丸
已增進
我之胃
納輔
助我
消化之

每有多人自思

其大腸阻滯肝經失調之時誤以為大病臨身豈知一經試服微小之紅色清導丸立即全愈康壯舒適矣即如直隸武強縣後寨劉信然先生來書云敝人素患腸胃乾燥時常便閉頭暈眼黑最起困倦飲食無味口苦腹脹諸症已歷數年屢延中西醫士診治毫不見效今夏試服清導丸初疑微小藥粒難以見功詎意一瓶服完即病體若失迄今大便通暢精神倍昔數年宿疾竟能治愈眞人間至寶也紅色清導丸凡經售西藥者均有出售或直向星架坡馬六甲街韋廉士醫生藥局函購每一瓶叻銀六角每六瓶叻銀三元郵力在內

清導丸保君安康

韋廉士紅色清導丸
PINKETTES

君之嬰孩應哺以適當食品即牙力蘇是五間皇家嬰堂皆曾用之有效牙力蘇品質純美嬰孩最宜請力牙母一解決一切養難題

英遮有限公司代理

倫敦商務指南(即人名錄)已出版矣

啟者本公司創設是書經有年所內含商號住址有二十五萬以上及零數分類之商號另編標題亦有二千店戶在內每年出版一次然凡一切工廠商店住址及倫敦與鄰埠之出口貨商店運出之貨品殖民地及外國所給之價值輪船所往之埠名啟行來往之時日莫不登載詳明是書便可一覽按圖索驥至於英國內地所有大埠之實業商號著名客商以及關於商務之要點均皆詳細載入如有辦外國貨者不可不手一卷也每本取價二磅(郵費在內)如蒙賜顧請將現欵滙下然後從速付上如空函定購恕不應命　商界諸君如欲尋代理者可將貿易名片登入書內取回印費三十司令如大張廣告則由二磅英金起至十六磅英金止

倫敦鴨巴治街倫敦商務指南有限公司
英一九一九年八月十九號

The London Directory Ltd,
25, Abchurch Lane London, E C.

○醫國全望蔣介石

古人云。上醫醫國。中醫醫人。我國自蔣介石辭職後。內部紛裂。如人染沉疴。霍亂昏眩。四萬萬同胞。均望蔣介石復職。施良方以救世也。然醫國全望蔣介石。而醫人則推人箭標藥品假如人有受風寒暑濕之偏。或有食積氣鬱之弊。致生疾病。因本號千金油頭痛粉八仙丹。清瀉水照標服食。無不奏效如神。屢蒙購用諸君。譽揚經驗。成績彰彰。並非自炫。同胞講求衛生。請常備之。

新嘉坡松栢街萬寶興大藥房啓

解除束胸

身體天然康健　宜服

天壽堂姑嫂丸

包能到美滿目的

專治　經病　赤白　不育　等症

一治男子　先天不足　後天失調　丹田無力　腰膝酸軟
一治男子　青年早婚　元陽不固　耳鳴眼花　冬月手凍
一治男子　酒色過度　精神衰弱　夢遺洩精　夜多小便
一治男子　心腎不交　命門火衰　陽事不舉　舉而不堅
一治男子　血氣兩虛　腎部虛損　精寒陽痿　子嗣維艱

日服兩次　每次服二丸　百發百中　每盒價銀一元半

馬貢律街門牌四十七號　南洋石叻總代理　萬泰隆生藥行

（伊尹氏喉症藥餅）

名聽天下者久矣

蓋凡欲免外感傷風。喉癢喉痛一切病症。而殺除喉內各微生物者。應常備而又常用此藥餅。便能自保無虞。又入影戲場。或入大隊人叢之中。先服將此藥餅一枚。放入口內含之。可無慮微生物由空氣中浮泛而入口中矣。尚者每晚臨睡時。口含藥餅一枚。亦可免各種喉症之發生焉。

此藥餅各處藥房商店皆有發賣

惟須小心提防偽貨假冒而已矣

英一九二六年三月一號

兜安氏通便丸

我胃病多不克食也

君之不能食由於平時多食不消化之食物或食不適合脾胃之食物致有今日之胃病胃病者肝經失司之徵候也漸致大便閉結舌苔黃厚口內無味肚腹脹痛頭常隱痛種種疾病由是而起矣

兜安氏通便丸乃植物製成之瀉劑性平無毒有疏肝消食健脾開胃之功而無尅伐脾胃之弊功效迅速男婦老幼咸宜之瀉劑也通常服法每於夜間臨睡前用溫開水或溫茶吞下此丸三粒或四粒翌晨必能大便通利身體舒泰矣凡宴會大嚼後服此丸一二粒可以免積滯而却病也有患胃不消化大便不通者請即日試之

各埠大藥房均有出售每瓶洋七角五分每打七元半

上海江西路七十一號美商兜安氏西藥公司謹啓

批銷處新嘉坡郵局信箱第一二零七號